

**Mr. Jan Gerritszlaan 31 D, 2024 KH Haarlem**



## Omschrijving

**PUUR\* wonen in dit heerlijk lichte 2-kamer appartement (voorheen 4) met 2 balkons en riante berging. Het appartement ligt op de 4e verdieping en biedt een vrij en groen uitzicht aan de voor- en achterzijde. Op de 2 balkons (noordoost en zuidwest) is er de hele dag door wel van de zon te genieten. Dit fijne appartement heeft wel weer een eigenaar nodig die zin heeft om tijd, geld en liefde te investeren en hier een moderne en comfortabele woning van te maken. Op eenvoudige wijze is hier minimaal 1 extra slaapkamer te realiseren. In het souterrain ligt nog een riante, eigen berging voor fietsen en opslag. Kom kijken en verken de mogelijkheden!**

### Locatie

Het Schoterbos, het Noorder Sportpark, de Hekslootpolder en het Pim Mullier stadion liggen op steenworp afstand en bieden volop ontspanning en sportvoorzieningen. Door de centrale ligging is de woning gunstig gelegen t.o.v. winkelcentrum Marsmanplein, Bloemendaal en Santpoort. Het stadscentrum van Haarlem en het strand met zijn voorliggende duinen bevinden zich op fietsafstand. Uitvalswegen in richting Amsterdam, Alkmaar en Den Haag in de directe omgeving.

Zie voor de indeling en maatvoering de plattegronden. Een brochure is te downloaden via onze eigen website.

### Goed om te weten

- \* Ruim en licht appartement met vrij uitzicht
- \* Eenvoudig extra (slaap-)kamers te realiseren
- \* Woonoppervlakte 67m<sup>2</sup> (zie meetrapport)
- \* Veel zon op de 2 balkons, noordoost en zuidwest
- \* Moderne HR combiketel uit 2021
- \* Dakisolatie in 2020
- \* Riante eigen berging van 17m<sup>2</sup>
- \* Actieve VvE; servicekosten € 165,- p/mnd
- \* Op loopafstand van het Schoterbos en winkelcentrum Marsmanplein
- \* Op fietsafstand van het centrum van Haarlem, de duinen en het strand
- \* Vrij parkeren in de straat
- \* Aanvaarding in overleg, kan snel

**Begane grond** : entree/centrale hal, trappenhuis naar alle woonlagen. In het souterrain bevindt zich de eigen, ruime berging (ca. 17 m<sup>2</sup>).

**4e Verdieping**: entree/hal met toiletruimte en doucheruimte met wastafelmeubel. Dichte keuken aan de voorzijde met deur naar balkon op het noord-oosten. Ruime woonkamer met grote raampartijen en deur naar het balkon op het zuidwesten. Grote slaapkamer aan de achterzijde (v/h 2 kamers) met deur naar het balkon op het zuidenesten met bergkast.

**\* ENGLISH TEXT \***

**PUUR\* living in this lovely bright 2-room apartment (formerly 4) with 2 balconies and spacious storage room. The apartment is located on the 4th floor and offers a free and green view to the front and rear. On the 2 balconies (northeast and southwest) you can enjoy the sun throughout the day. This fine apartment does need another owner who is willing to invest time, money and love to turn this into a modern and comfortable home. It is easy to realize at least one extra bedroom. In the basement is a spacious, private storage room for bicycles and storage. Come look and explore the possibilities!**

**Location**

The Schoterbos, the Noorder Sportpark, the Hekslootpolder and the Pim Mullier stadium are just steps away and offer plenty of recreation and sports facilities. Due to its central location, the house is conveniently located to shopping Marsmanplein, Bloemendaal and Santpoort. The city center of Haarlem and the beach with its dunes are within cycling distance. Highways towards Amsterdam, Alkmaar and The Hague in the immediate vicinity.

For the layout and dimensions see the floor plans. A brochure can be downloaded from our website.

**Good to know**

- \* **Spacious and bright apartment with open views**
- \* **Easy to realize additional (bed) rooms**
- \* **Living area 67m<sup>2</sup> (see measurement report)**
- \* **Lots of sun on the 2 balconies, northeast and southwest**
- \* **Modern HR combi boiler from 2021**
- \* **Roof insulation in 2020**
- \* **Spacious private storage of 17m<sup>2</sup>**
- \* **Active VvE, service costs € 165, - p / month**
- \* **Within walking distance of the Schoterbos and Marsmanplein shopping center.**
- \* **Cycling distance from the center of Haarlem, the dunes and the beach**
- \* **Free parking in the street**
- \* **Acceptance in consultation, can be done quickly**

**Ground floor:** entrance / central hall, staircase to all floors. In the basement is the private, spacious storage room (approx. 17 m<sup>2</sup>).

**4th Floor:** entrance/hallway with toilet and shower room with washbasin. Closed kitchen at the front with door to balcony facing north-east. Spacious living room with large windows and door to balcony facing south-west. Large bedroom at the rear (v/h 2 rooms) with door to balcony facing southwest with storage closet.

## Kenmerken

Object gegevens	
Soort appartement	Portiekflat
Open portiek	Nee
Bouwjaar	1956

Maten object	
Aantal kamers	2 kamers
Aantal slaapkamers	1 slaapkamer(s)
Inhoud woning	ca. 224 m <sup>3</sup>
Gebruiksoppervlakte woonfunctie	ca. 67 m <sup>2</sup>

Details	
Ligging	Aan rustige weg, in woonwijk, vrij uitzicht
Verwarming	C.V.-Ketel
Type CV-ketel	Remeha Tzerra HR
Bouwjaar CV-ketel	2021
Isolatie	Dakisolatie, Dubbel glas
Warmwater	C.V.-Ketel
Schuur / berging	Box
Kabel	Ja
Buitenzonwering	Nee

Tuin gegevens	
Tuin	Geen tuin



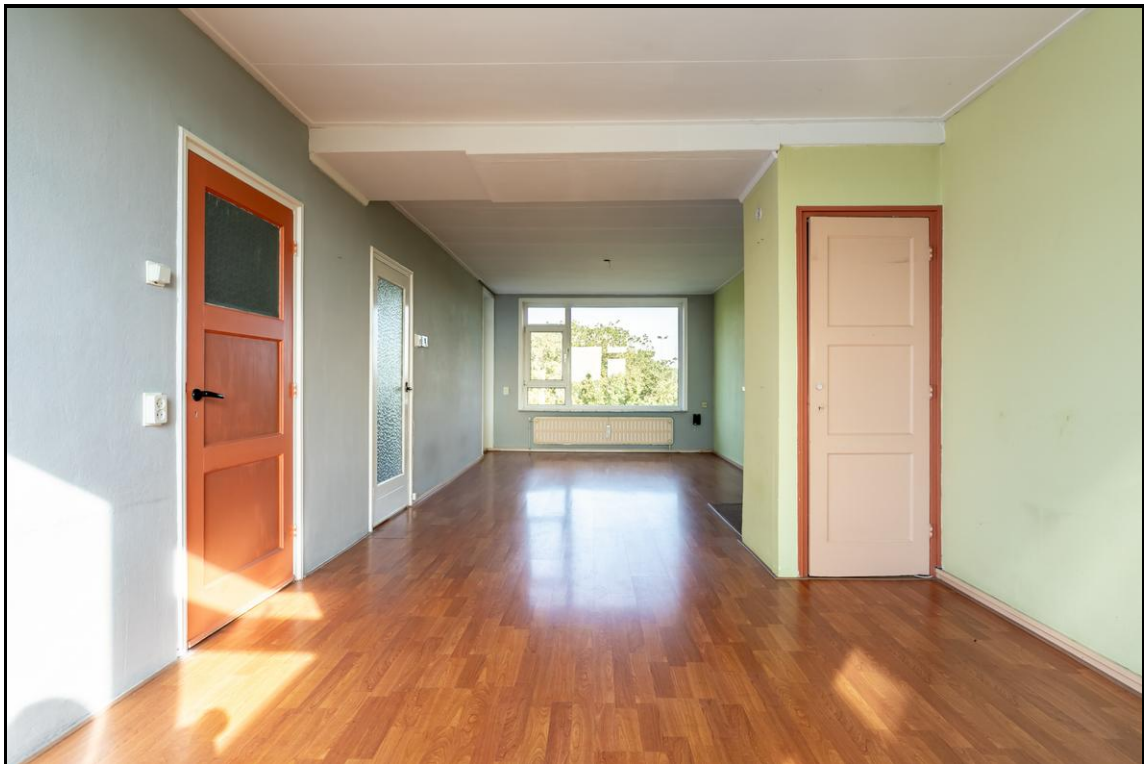

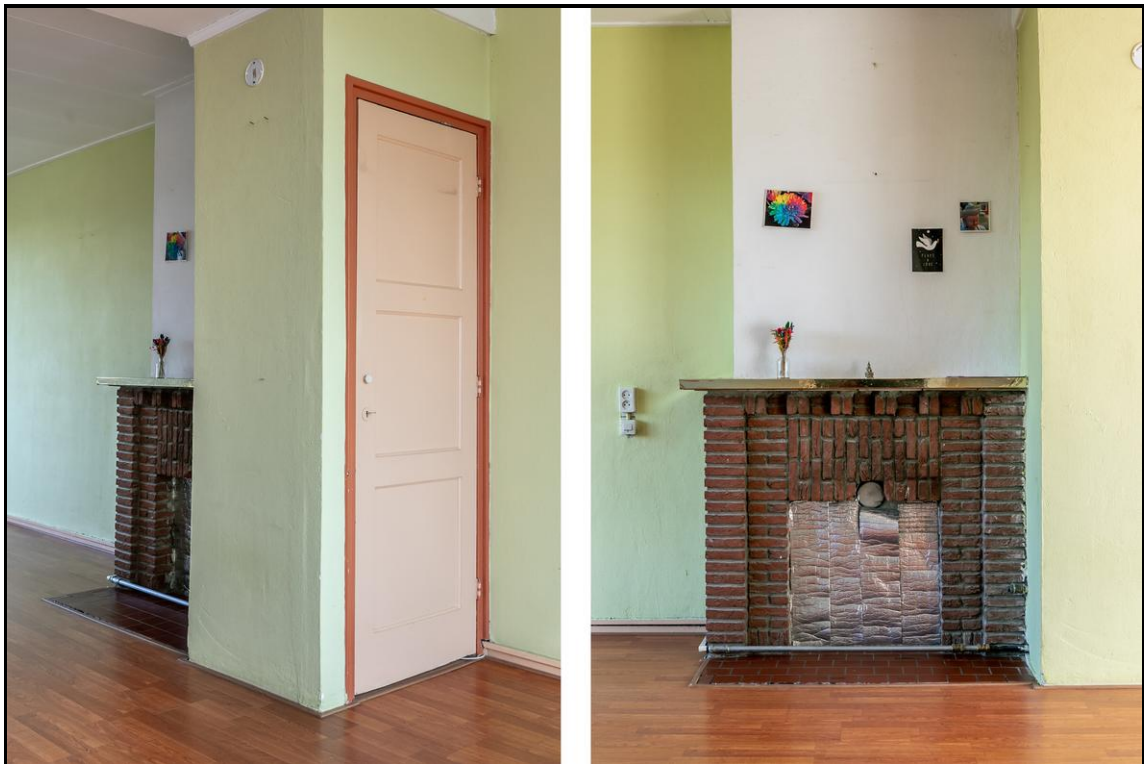











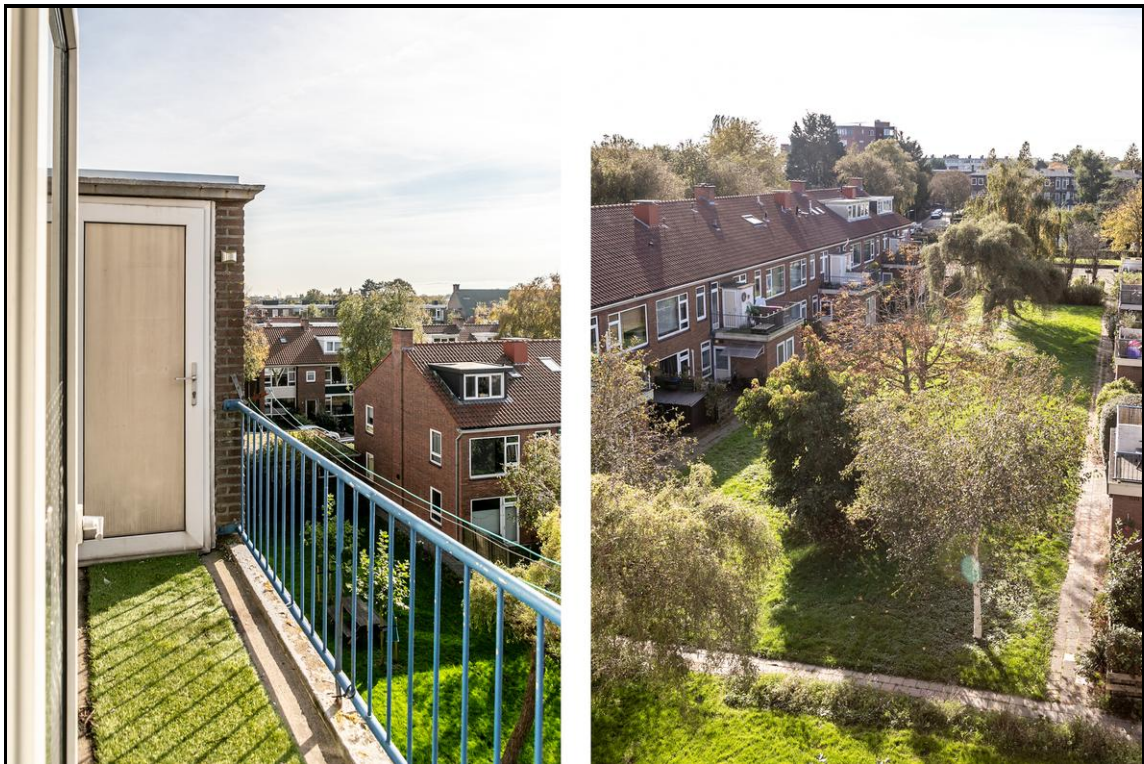



# PUUR\*

makelaars



**Mr. Jan Gerritszlaan 31 D - HAARLEM**



# PUUR\*

makelaars



**Mr. Jan Gerritszlaan 31 D - HAARLEM**



## Kadaster

Kadastrale gegevens	
Adres	Mr. Jan Gerritszlaan 31 D
Postcode / Plaats	2024 KH Haarlem
Gemeente	Schoten
Sectie / Perceel	D / 1198
Oppervlakte	
Soort	Volle eigendom

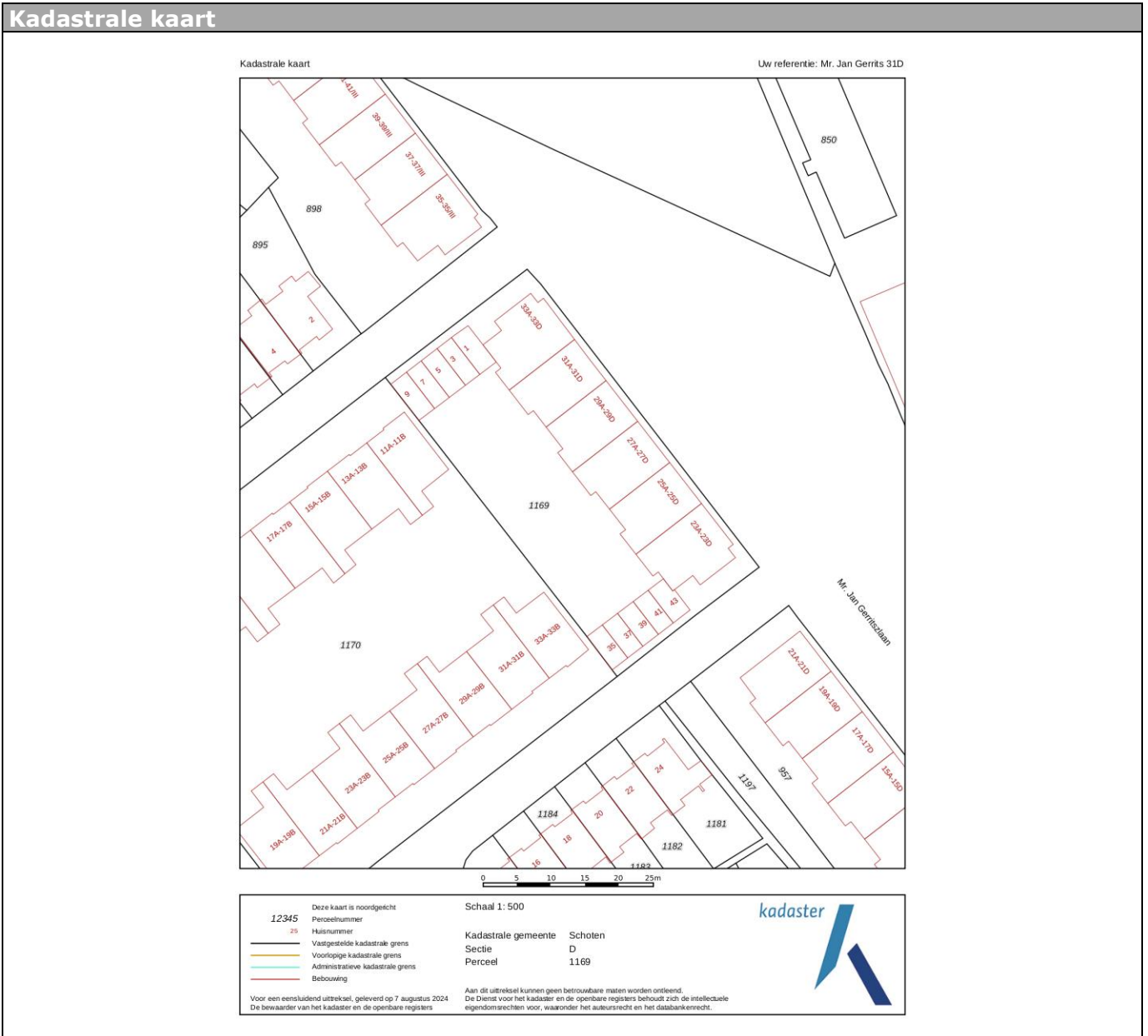

## Appartement



## Berging

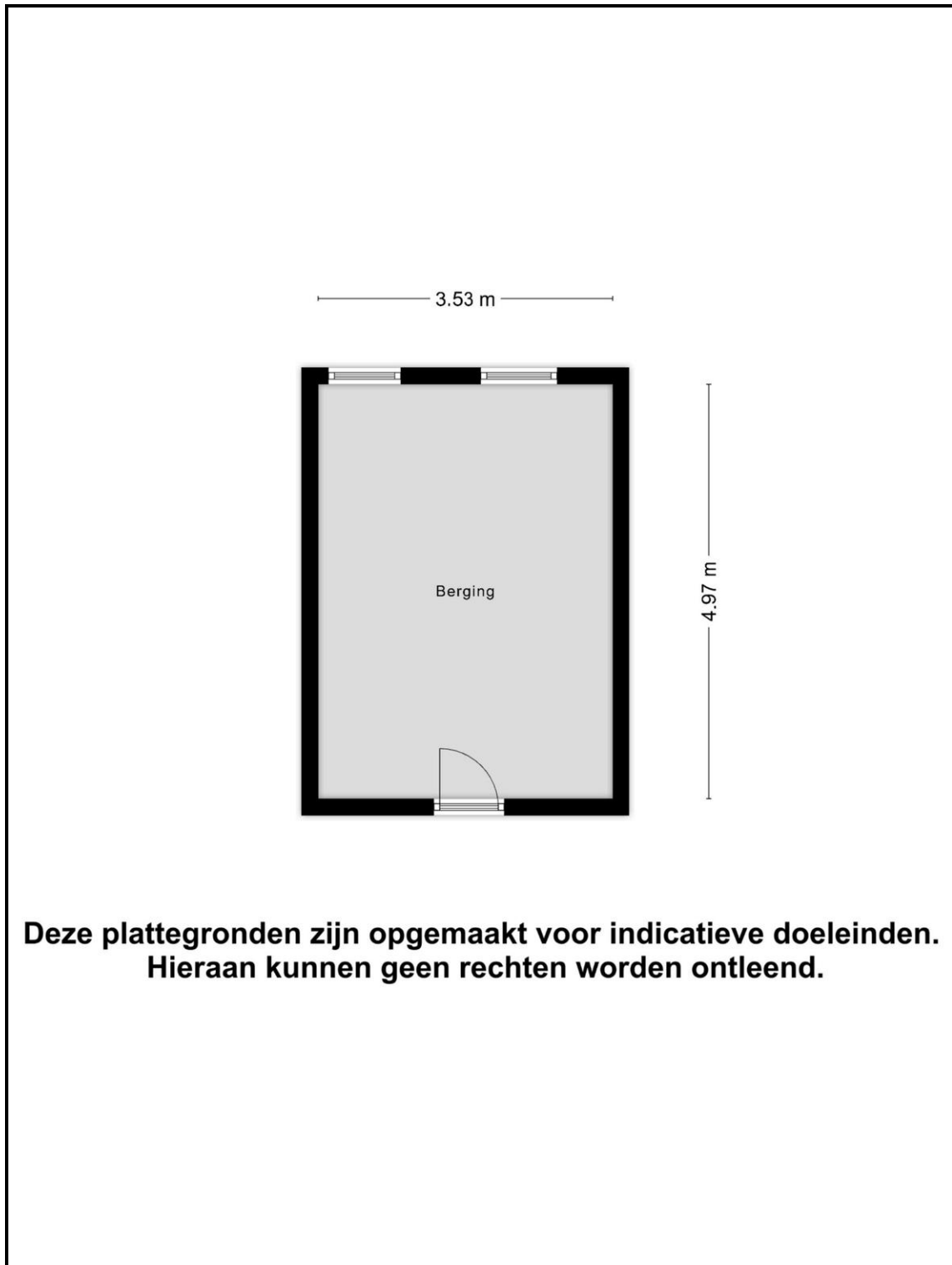

**Deze plattegronden zijn opgemaakt voor indicatieve doeleinden.  
Hieraan kunnen geen rechten worden ontleend.**

## Energielabel

Energielabel woningen	Registratienummer 539219976	Datum registratie 13-05-2024	Geldig tot 30-04-2034	Status Definitief
-----------------------	--------------------------------	---------------------------------	--------------------------	----------------------

### Deze woning heeft energielabel **D**



<b>Isolatie</b>	<b>Installaties</b>
1 Gevels <input type="checkbox"/> - <input checked="" type="checkbox"/> +/- <input type="checkbox"/> + <input type="checkbox"/> ++	7 Verwarming HR-107 ketel <a href="#">Verbeteradvies</a>
2 Gevelpanelen <input type="checkbox"/> n.v.t.	8 Warm water Combiketel <a href="#">Verbeteradvies</a>
3 Daken <input type="checkbox"/> +/- <input type="checkbox"/> + <input type="checkbox"/> ++	9 Zonneboiler Geen zonneboiler <a href="#">Verbeteradvies</a>
4 Vloeren <input type="checkbox"/> n.v.t.	10 Ventilatie Natuurlijke ventilatie via ramen en/of roosters <a href="#">Verbeteradvies</a>
5 Ramen <input type="checkbox"/> +/- <input checked="" type="checkbox"/> + <input type="checkbox"/> ++	11 Koeling Geen koeling
6 Buitendeuren <input type="checkbox"/> +/- <input type="checkbox"/> + <input type="checkbox"/> ++	12 Zonnepanelen Niet aanwezig <a href="#">Verbeteradvies</a>

Deze woning wordt verwarmd via een aardgas aansluiting

<b>Warmtebehoefte in de wintermaanden</b>  Laag <input type="checkbox"/> Gemiddeld <input type="checkbox"/> <b>Hoog</b> <input checked="" type="checkbox"/>	<b>Risico op hoge binnentemperaturen in de zomermaanden</b>  Laag <input type="checkbox"/> <b>Hoog</b> <input checked="" type="checkbox"/>	<b>Aandeel hernieuwbare energie</b>  <b>0,0 %</b>
---	--	---

Toelichtingen en aanbevelingen vindt u op pagina 2 en verder

<b>Over deze woning</b>	<b>Opnamedetails</b>
<b>Adres</b> Mr. Jan Gerritszlaan 31 D 2024KH Haarlem BAG-ID: 0392010000041683	<b>Naam</b> K.S. Nath <b>Examennummer</b> 1368.3113.8916
<b>Detailaanduiding</b>	<b>Certificaathouder</b> Duurzaam Check B.V.
<b>Bouwjaar</b> 1956	<b>Inschrijfnummer</b> EPG2023-16Wb
<b>Compactheid</b> 1,91	<b>KvK-nummer</b> 92221602
<b>Vloeroppervlakte</b> 68m <sup>2</sup>	<b>Certificerende instelling</b> EPG-Certificering
<b>Woningtype</b> Tussenwoning onder dak 	<b>Soort opname</b> Basisopname 

U kunt de geldigheid van dit energielabel controleren op [www.ep-online.nl/ControlerenEchtheid](http://www.ep-online.nl/ControlerenEchtheid)

## Meetrapport overzicht

ZIEN24 

### Meetcertificaat

Zien24 heeft in opdracht van Puur Makelaars Haarlem-Noord dit meetrapport opgesteld conform de NTA 2581:2011 waarin de gebruiksoppervlakten en bruto- inhoud en vloeroppervlak zijn vast gesteld.

Object type	Woning
Adres	Mr. Jan Gerritszlaan 31-d
Postcode/plaats	2024 KH, Haarlem
Meetcertificaat type A	Op locatie gecontroleerd en gemeten
Status	Definitief
Datum meetopname	16-10-2024
Datum meetrapport	16-10-2024

	Totaal	
Gebruiksoppervlakte wonen	67,40	M <sup>2</sup>
Gebruiksoppervlakte overige in pandige ruimte	0,40	M <sup>2</sup>
Gebouw gebonden buitenruimte	6,90	M <sup>2</sup>
Externe bergruimte	17,50	M <sup>2</sup>
Bruto vloeroppervlak woning	77,00	M <sup>2</sup>
Bruto inhoud woning	223,98	M <sup>3</sup>

De meting en berekeningen zijn op basis van de "Meetinstructie bepalen gebruiksoppervlakten woningen" en "Meetinstructie bepalen bruto inhoud woningen" a.d.h.v. de NEN2580:2007 NL, 'Oppervlakten en inhoud van gebouwen – Termen, definities en bepalingsmethoden', inclusief het correctieblad NEN 2580:2007/C1:2008. Op dit meetcertificaat zijn de in dit meetrapport genoemde aannames en voorbehouden van toepassing.

Rapport opgemaakt door Zien24, naar beste kennis en wetenschap, geheel te goeder trouw en voldoet aan de eisen van NTA 2581:2011

## Lijst van zaken 1

### Lijst van zaken



**Persoonlijke gegevens**

Adres te verkopen woning: Mr. Jan Gerritszlaan 31 D, 2024 KH Haarlem

Datum: 16-10-2024

Voor de onderstaande zaken -ongeacht of ze roerend dan wel onroerend zijn- geldt dat ze soms wel en soms niet in de woning achterblijven. De lijst is bedoeld om duidelijkheid te scheppen om discussies achteraf te voorkomen.

	Blijft achter	Gaat mee	Kan worden overgenomen	N.v.t.
<b>Woning</b>				
<i>Interieur</i>				
Verlichting, te weten:				
- Inbouwspots/dimmers	<input type="checkbox"/>	<input type="checkbox"/>	<input type="checkbox"/>	<input checked="" type="checkbox"/>
- Opbouwspots/armaturen/lampen/dimmers	<input type="checkbox"/>	<input type="checkbox"/>	<input type="checkbox"/>	<input checked="" type="checkbox"/>
- Losse (hang)lampen	<input type="checkbox"/>	<input type="checkbox"/>	<input type="checkbox"/>	<input checked="" type="checkbox"/>
-	<input type="checkbox"/>	<input type="checkbox"/>	<input type="checkbox"/>	<input checked="" type="checkbox"/>
-	<input type="checkbox"/>	<input type="checkbox"/>	<input type="checkbox"/>	<input checked="" type="checkbox"/>
(Losse) kasten, legplanken, te weten:				
-	<input type="checkbox"/>	<input type="checkbox"/>	<input type="checkbox"/>	<input checked="" type="checkbox"/>
-	<input type="checkbox"/>	<input type="checkbox"/>	<input type="checkbox"/>	<input checked="" type="checkbox"/>
Raamdecoratie/zonwering binnen, te weten:				
- Gordijnrails	<input checked="" type="checkbox"/>	<input type="checkbox"/>	<input type="checkbox"/>	<input type="checkbox"/>
- Gordijnen	<input type="checkbox"/>	<input type="checkbox"/>	<input type="checkbox"/>	<input checked="" type="checkbox"/>
- Overgordijnen	<input type="checkbox"/>	<input type="checkbox"/>	<input type="checkbox"/>	<input checked="" type="checkbox"/>
- Vitrages	<input type="checkbox"/>	<input type="checkbox"/>	<input type="checkbox"/>	<input checked="" type="checkbox"/>
- Rolgordijnen	<input type="checkbox"/>	<input type="checkbox"/>	<input type="checkbox"/>	<input checked="" type="checkbox"/>
- Lamellen	<input type="checkbox"/>	<input type="checkbox"/>	<input type="checkbox"/>	<input checked="" type="checkbox"/>
- Jaloezieën	<input type="checkbox"/>	<input type="checkbox"/>	<input type="checkbox"/>	<input checked="" type="checkbox"/>
- (Losse) horren/rolhorren	<input type="checkbox"/>	<input type="checkbox"/>	<input type="checkbox"/>	<input checked="" type="checkbox"/>
-	<input type="checkbox"/>	<input type="checkbox"/>	<input type="checkbox"/>	<input checked="" type="checkbox"/>
-	<input type="checkbox"/>	<input type="checkbox"/>	<input type="checkbox"/>	<input checked="" type="checkbox"/>
Vloerdecoratie, te weten:				
- Vloerbedekking	<input type="checkbox"/>	<input type="checkbox"/>	<input type="checkbox"/>	<input checked="" type="checkbox"/>
- Parketvloer	<input type="checkbox"/>	<input type="checkbox"/>	<input type="checkbox"/>	<input checked="" type="checkbox"/>
- Houten vloer(delen)	<input type="checkbox"/>	<input type="checkbox"/>	<input type="checkbox"/>	<input checked="" type="checkbox"/>
- Laminaat	<input checked="" type="checkbox"/>	<input type="checkbox"/>	<input type="checkbox"/>	<input type="checkbox"/>
- Plavuizen	<input type="checkbox"/>	<input type="checkbox"/>	<input type="checkbox"/>	<input checked="" type="checkbox"/>
-	<input type="checkbox"/>	<input type="checkbox"/>	<input type="checkbox"/>	<input checked="" type="checkbox"/>
-	<input type="checkbox"/>	<input type="checkbox"/>	<input type="checkbox"/>	<input checked="" type="checkbox"/>
(Voorzet) openhaard met toebehoren	<input type="checkbox"/>	<input type="checkbox"/>	<input type="checkbox"/>	<input checked="" type="checkbox"/>
Allesbrander	<input type="checkbox"/>	<input type="checkbox"/>	<input type="checkbox"/>	<input checked="" type="checkbox"/>
Houtkachel	<input type="checkbox"/>	<input type="checkbox"/>	<input type="checkbox"/>	<input checked="" type="checkbox"/>
(Gas)kachels	<input type="checkbox"/>	<input type="checkbox"/>	<input type="checkbox"/>	<input checked="" type="checkbox"/>

## Lijst van zaken 2

Lijst van zaken					
	Blijft achter	Gaat mee	Kan worden overgenomen	N.v.t.	
Designradiator(en)	<input type="checkbox"/>	<input type="checkbox"/>	<input type="checkbox"/>	<input checked="" type="checkbox"/>	
Radiatorafwerking	<input type="checkbox"/>	<input type="checkbox"/>	<input type="checkbox"/>	<input checked="" type="checkbox"/>	
Overige, te weten:					
- Spiegelwanden	<input type="checkbox"/>	<input type="checkbox"/>	<input type="checkbox"/>	<input checked="" type="checkbox"/>	
- Schilderij ophangstelsysteem	<input type="checkbox"/>	<input type="checkbox"/>	<input type="checkbox"/>	<input checked="" type="checkbox"/>	
-	<input type="checkbox"/>	<input type="checkbox"/>	<input type="checkbox"/>	<input checked="" type="checkbox"/>	
-	<input type="checkbox"/>	<input type="checkbox"/>	<input type="checkbox"/>	<input checked="" type="checkbox"/>	
-	<input type="checkbox"/>	<input type="checkbox"/>	<input type="checkbox"/>	<input checked="" type="checkbox"/>	
-	<input type="checkbox"/>	<input type="checkbox"/>	<input type="checkbox"/>	<input checked="" type="checkbox"/>	
<b>Keuken</b>					
Keukenblok (met bovenkasten)	<input checked="" type="checkbox"/>	<input type="checkbox"/>	<input type="checkbox"/>	<input type="checkbox"/>	
Keuken (inbouw)apparatuur, te weten:					
- Kookplaat	<input checked="" type="checkbox"/>	<input type="checkbox"/>	<input type="checkbox"/>	<input type="checkbox"/>	
- (Gas) fornuis	<input type="checkbox"/>	<input type="checkbox"/>	<input type="checkbox"/>	<input checked="" type="checkbox"/>	
- Afzuigkap	<input type="checkbox"/>	<input type="checkbox"/>	<input type="checkbox"/>	<input checked="" type="checkbox"/>	
- Magnetron	<input type="checkbox"/>	<input type="checkbox"/>	<input type="checkbox"/>	<input checked="" type="checkbox"/>	
- Oven	<input type="checkbox"/>	<input type="checkbox"/>	<input type="checkbox"/>	<input checked="" type="checkbox"/>	
- Combi-oven/combimagnetron	<input type="checkbox"/>	<input type="checkbox"/>	<input type="checkbox"/>	<input checked="" type="checkbox"/>	
- Koelkast	<input type="checkbox"/>	<input type="checkbox"/>	<input type="checkbox"/>	<input checked="" type="checkbox"/>	
- Vriezer	<input type="checkbox"/>	<input type="checkbox"/>	<input type="checkbox"/>	<input checked="" type="checkbox"/>	
- Koel-vriescombinatie	<input type="checkbox"/>	<input type="checkbox"/>	<input type="checkbox"/>	<input checked="" type="checkbox"/>	
- Vaatwasser	<input type="checkbox"/>	<input type="checkbox"/>	<input type="checkbox"/>	<input checked="" type="checkbox"/>	
- Quooker	<input type="checkbox"/>	<input type="checkbox"/>	<input type="checkbox"/>	<input checked="" type="checkbox"/>	
- Koffiezetapparaat	<input type="checkbox"/>	<input type="checkbox"/>	<input type="checkbox"/>	<input checked="" type="checkbox"/>	
-	<input type="checkbox"/>	<input type="checkbox"/>	<input type="checkbox"/>	<input checked="" type="checkbox"/>	
-	<input type="checkbox"/>	<input type="checkbox"/>	<input type="checkbox"/>	<input checked="" type="checkbox"/>	
Keukenaccessoires, te weten:					
-	<input type="checkbox"/>	<input type="checkbox"/>	<input type="checkbox"/>	<input checked="" type="checkbox"/>	
-	<input type="checkbox"/>	<input type="checkbox"/>	<input type="checkbox"/>	<input checked="" type="checkbox"/>	
-	<input type="checkbox"/>	<input type="checkbox"/>	<input type="checkbox"/>	<input checked="" type="checkbox"/>	
-	<input type="checkbox"/>	<input type="checkbox"/>	<input type="checkbox"/>	<input checked="" type="checkbox"/>	
-	<input type="checkbox"/>	<input type="checkbox"/>	<input type="checkbox"/>	<input checked="" type="checkbox"/>	
-	<input type="checkbox"/>	<input type="checkbox"/>	<input type="checkbox"/>	<input checked="" type="checkbox"/>	
-	<input type="checkbox"/>	<input type="checkbox"/>	<input type="checkbox"/>	<input checked="" type="checkbox"/>	
-	<input type="checkbox"/>	<input type="checkbox"/>	<input type="checkbox"/>	<input checked="" type="checkbox"/>	
<b>Sanitair/sauna</b>					
Toilet met de volgende toebehoren:					
- Toilet	<input checked="" type="checkbox"/>	<input type="checkbox"/>	<input type="checkbox"/>	<input type="checkbox"/>	
- Toilethouder	<input type="checkbox"/>	<input type="checkbox"/>	<input type="checkbox"/>	<input checked="" type="checkbox"/>	
- Toiletborstel(houder)	<input type="checkbox"/>	<input type="checkbox"/>	<input type="checkbox"/>	<input checked="" type="checkbox"/>	
- Fontein	<input checked="" type="checkbox"/>	<input type="checkbox"/>	<input type="checkbox"/>	<input type="checkbox"/>	
-	<input type="checkbox"/>	<input type="checkbox"/>	<input type="checkbox"/>	<input checked="" type="checkbox"/>	
-	<input type="checkbox"/>	<input type="checkbox"/>	<input type="checkbox"/>	<input checked="" type="checkbox"/>	
Badkamer met de volgende toebehoren:					
- Ligbad	<input type="checkbox"/>	<input type="checkbox"/>	<input type="checkbox"/>	<input checked="" type="checkbox"/>	
- Jacuzzi/whirlpool	<input type="checkbox"/>	<input type="checkbox"/>	<input type="checkbox"/>	<input checked="" type="checkbox"/>	
- Douche (cabine/scherm)	<input type="checkbox"/>	<input type="checkbox"/>	<input type="checkbox"/>	<input checked="" type="checkbox"/>	

## Lijst van zaken 3

	Blijft achter	Gaat mee	Kan worden overgenomen	N.v.t.
- Stoomdouche (cabine)	<input type="checkbox"/>	<input type="checkbox"/>	<input type="checkbox"/>	<input checked="" type="checkbox"/>
- Wastafel	<input checked="" type="checkbox"/>	<input type="checkbox"/>	<input type="checkbox"/>	<input type="checkbox"/>
- Wastafelmeubel	<input checked="" type="checkbox"/>	<input type="checkbox"/>	<input type="checkbox"/>	<input type="checkbox"/>
- Planchet	<input type="checkbox"/>	<input type="checkbox"/>	<input type="checkbox"/>	<input checked="" type="checkbox"/>
- Toiletkast	<input type="checkbox"/>	<input type="checkbox"/>	<input type="checkbox"/>	<input checked="" type="checkbox"/>
- Toilet	<input type="checkbox"/>	<input type="checkbox"/>	<input type="checkbox"/>	<input checked="" type="checkbox"/>
- Toilethouder	<input type="checkbox"/>	<input type="checkbox"/>	<input type="checkbox"/>	<input checked="" type="checkbox"/>
- Toiletborstel(houder)	<input type="checkbox"/>	<input type="checkbox"/>	<input type="checkbox"/>	<input checked="" type="checkbox"/>
-	<input type="checkbox"/>	<input type="checkbox"/>	<input type="checkbox"/>	<input checked="" type="checkbox"/>
-	<input type="checkbox"/>	<input type="checkbox"/>	<input type="checkbox"/>	<input checked="" type="checkbox"/>
Sauna met toebehoren	<input type="checkbox"/>	<input type="checkbox"/>	<input type="checkbox"/>	<input checked="" type="checkbox"/>
-	<input type="checkbox"/>	<input type="checkbox"/>	<input type="checkbox"/>	<input checked="" type="checkbox"/>
<i>Exterieur/Installaties/Veiligheid/Energiebesparing</i>				
Schotel/antenne	<input type="checkbox"/>	<input type="checkbox"/>	<input type="checkbox"/>	<input checked="" type="checkbox"/>
Brievenbus	<input checked="" type="checkbox"/>	<input type="checkbox"/>	<input type="checkbox"/>	<input type="checkbox"/>
Kluis	<input type="checkbox"/>	<input type="checkbox"/>	<input type="checkbox"/>	<input checked="" type="checkbox"/>
(Voordeur)bel	<input checked="" type="checkbox"/>	<input type="checkbox"/>	<input type="checkbox"/>	<input type="checkbox"/>
Alarminstallatie	<input type="checkbox"/>	<input type="checkbox"/>	<input type="checkbox"/>	<input checked="" type="checkbox"/>
(Veiligheids)sloten en overige inbraakpreventie	<input type="checkbox"/>	<input type="checkbox"/>	<input type="checkbox"/>	<input checked="" type="checkbox"/>
Rookmelders	<input checked="" type="checkbox"/>	<input type="checkbox"/>	<input type="checkbox"/>	<input type="checkbox"/>
(Klok)thermostaat	<input checked="" type="checkbox"/>	<input type="checkbox"/>	<input type="checkbox"/>	<input type="checkbox"/>
Airconditioning	<input type="checkbox"/>	<input type="checkbox"/>	<input type="checkbox"/>	<input checked="" type="checkbox"/>
Warmwatervoorziening, te weten:				
- CV-installatie	<input checked="" type="checkbox"/>	<input type="checkbox"/>	<input type="checkbox"/>	<input type="checkbox"/>
- Boiler	<input type="checkbox"/>	<input type="checkbox"/>	<input type="checkbox"/>	<input checked="" type="checkbox"/>
- Geiser	<input type="checkbox"/>	<input type="checkbox"/>	<input type="checkbox"/>	<input checked="" type="checkbox"/>
-	<input type="checkbox"/>	<input type="checkbox"/>	<input type="checkbox"/>	<input checked="" type="checkbox"/>
-	<input type="checkbox"/>	<input type="checkbox"/>	<input type="checkbox"/>	<input checked="" type="checkbox"/>
-	<input type="checkbox"/>	<input type="checkbox"/>	<input type="checkbox"/>	<input checked="" type="checkbox"/>
Screens	<input type="checkbox"/>	<input type="checkbox"/>	<input type="checkbox"/>	<input checked="" type="checkbox"/>
Rolluiken	<input type="checkbox"/>	<input type="checkbox"/>	<input type="checkbox"/>	<input checked="" type="checkbox"/>
Zonwering buiten	<input type="checkbox"/>	<input type="checkbox"/>	<input type="checkbox"/>	<input checked="" type="checkbox"/>
-	<input type="checkbox"/>	<input type="checkbox"/>	<input type="checkbox"/>	<input checked="" type="checkbox"/>
-	<input type="checkbox"/>	<input type="checkbox"/>	<input type="checkbox"/>	<input checked="" type="checkbox"/>
-	<input type="checkbox"/>	<input type="checkbox"/>	<input type="checkbox"/>	<input checked="" type="checkbox"/>
Isolatievoorzieningen (voorzetramen/radiatorfolie etc.), te weten:				
-	<input type="checkbox"/>	<input type="checkbox"/>	<input type="checkbox"/>	<input checked="" type="checkbox"/>
-	<input type="checkbox"/>	<input type="checkbox"/>	<input type="checkbox"/>	<input checked="" type="checkbox"/>
Telefoonaansluiting/internet aansluiting	<input type="checkbox"/>	<input type="checkbox"/>	<input type="checkbox"/>	<input checked="" type="checkbox"/>
Veiligheidsschakelaar wasautomaat	<input type="checkbox"/>	<input type="checkbox"/>	<input type="checkbox"/>	<input checked="" type="checkbox"/>
Waterslot wasautomaat	<input type="checkbox"/>	<input type="checkbox"/>	<input type="checkbox"/>	<input checked="" type="checkbox"/>
Zonnepanelen	<input type="checkbox"/>	<input type="checkbox"/>	<input type="checkbox"/>	<input checked="" type="checkbox"/>
Oplaadpunt elektrische auto	<input type="checkbox"/>	<input type="checkbox"/>	<input type="checkbox"/>	<input checked="" type="checkbox"/>
-	<input type="checkbox"/>	<input type="checkbox"/>	<input type="checkbox"/>	<input checked="" type="checkbox"/>
-	<input type="checkbox"/>	<input type="checkbox"/>	<input type="checkbox"/>	<input checked="" type="checkbox"/>
<b>Tuin</b>				
<i>Inrichting</i>				
Tuinaanleg/bestrating	<input type="checkbox"/>	<input type="checkbox"/>	<input type="checkbox"/>	<input checked="" type="checkbox"/>



## Lijst van zaken 4

Lijst van zaken					
	Blijft achter	Gaat mee	Kan worden overgenomen	N.v.t.	
Bepanting	<input type="checkbox"/>	<input type="checkbox"/>	<input type="checkbox"/>	<input checked="" type="checkbox"/>	
	<input type="checkbox"/>	<input type="checkbox"/>	<input type="checkbox"/>	<input checked="" type="checkbox"/>	
<i>Verlichting/installaties</i>					
Buitenverlichting	<input type="checkbox"/>	<input type="checkbox"/>	<input type="checkbox"/>	<input checked="" type="checkbox"/>	
Tijd- of schemerschakelaar/bewegingsmelder	<input type="checkbox"/>	<input type="checkbox"/>	<input type="checkbox"/>	<input checked="" type="checkbox"/>	
	<input type="checkbox"/>	<input type="checkbox"/>	<input type="checkbox"/>	<input checked="" type="checkbox"/>	
<i>Bebouwing</i>					
Tuinhuis/buitenberging	<input checked="" type="checkbox"/>	<input type="checkbox"/>	<input type="checkbox"/>	<input type="checkbox"/>	
Kasten/werkbank in tuinhuis/berging	<input type="checkbox"/>	<input type="checkbox"/>	<input type="checkbox"/>	<input checked="" type="checkbox"/>	
(Broei)kas	<input type="checkbox"/>	<input type="checkbox"/>	<input type="checkbox"/>	<input checked="" type="checkbox"/>	
	<input type="checkbox"/>	<input type="checkbox"/>	<input type="checkbox"/>	<input checked="" type="checkbox"/>	
	<input type="checkbox"/>	<input type="checkbox"/>	<input type="checkbox"/>	<input checked="" type="checkbox"/>	
<i>Overig</i>					
Overige tuin, te weten:					
- (Sier)hek	<input type="checkbox"/>	<input type="checkbox"/>	<input type="checkbox"/>	<input checked="" type="checkbox"/>	
- Vlaggenmast(houder)	<input type="checkbox"/>	<input type="checkbox"/>	<input type="checkbox"/>	<input checked="" type="checkbox"/>	
-	<input type="checkbox"/>	<input type="checkbox"/>	<input type="checkbox"/>	<input checked="" type="checkbox"/>	
-	<input type="checkbox"/>	<input type="checkbox"/>	<input type="checkbox"/>	<input checked="" type="checkbox"/>	

## Lijst van zaken 5

### Lijst van zaken

**Overig**

Zijn er zaken die geen eigendom zijn van verkoper omdat er sprake is van een leasecontract of huurcontract. Zo ja, neemt verkoper de zaak mee of wordt het betreffende contract overgenomen?

	Ja	Nee	Gaat mee	Moet worden overgenomen
CV	<input type="checkbox"/>	<input checked="" type="checkbox"/>	<input type="checkbox"/>	<input type="checkbox"/>
Boiler	<input type="checkbox"/>	<input checked="" type="checkbox"/>	<input type="checkbox"/>	<input type="checkbox"/>
Zonnepanelen	<input type="checkbox"/>	<input checked="" type="checkbox"/>	<input type="checkbox"/>	<input type="checkbox"/>
-	<input type="checkbox"/>	<input checked="" type="checkbox"/>	<input type="checkbox"/>	<input type="checkbox"/>
-	<input type="checkbox"/>	<input checked="" type="checkbox"/>	<input type="checkbox"/>	<input type="checkbox"/>
-	<input type="checkbox"/>	<input checked="" type="checkbox"/>	<input type="checkbox"/>	<input type="checkbox"/>
-	<input type="checkbox"/>	<input checked="" type="checkbox"/>	<input type="checkbox"/>	<input type="checkbox"/>

Bijlage(n) over te nemen contracten:

-

-



Voor akkoord,  
Gerda Wenker



De opdrachtgever/verkoper,  
(en echtgeno(o)t(e)/partner)

plaats en datum:

Haarlem  
15-10-2024

Koper,  
(en echtgeno(o)t(e)/partner)

plaats en datum:

## **VERKOOPPROCEDURE**

### **Verkoop geschiedt conform het Amsterdamse biedsysteem**

Het Amsterdamse biedsysteem wordt gehanteerd. De procedure bij de onderhandelingen over de verkoop van onroerend goed is als volgt; Er is pas sprake van onderhandelingen als op het eerste bod van een kandidaat-koper een tegenvoorstel van verkoper volgt. In deze fase wordt niet met andere gegadigden onderhandeld. Er wordt wel bezichtigd. Bij de bezichtiging moet gemeld worden dat men in onderhandeling is en dat er bij interesse een éénmalig bod kan worden uitgebracht. De makelaar mag pas met derden onderhandelen als de onderhandelingen met de eerste kandidaat-koper gegadigde op niets zijn uitgelopen. Wel kan een derde een eenmalig, maximaal bod doen. Indien dit een beter bod is dan het laatste voorstel van de eerste kandidaat-koper, wordt deze in de gelegenheid gesteld om zijn beste bod te doen. Men koppelt terug naar 1e bidder dat er een bod binnen is en dat hij zijn uiterste bod mag neerleggen. De 1e bidder kan ook bij zijn huidige bod blijven. De makelaar verstrekt geen gegevens aan derden over de hoogte van de geboden bedragen. Zolang er geen overeenstemming is, zijn partijen niet aan elkaar gebonden. Is men in onderhandeling dan moet het dus duidelijk zijn voor de 3e partij dat hij een eenmalig bod mag uitbrengen en dat dat zijn enige kans is.

### **Bieden**

Een bod dient te allen tijde, binnen 1 werkdag, schriftelijk te worden bevestigd aan ons kantoor.

### **Bereikbaarheid**

Bieders dienen ervoor te zorgen dat zij tijdens de onderhandeling te allen tijde bereikbaar zijn.

### **Gunning**

Verkoper behoudt zich uitdrukkelijk het recht voor om het object te gunnen aan de gegadigde van zijn keuze.

### **Onderzoeksplicht**

Hoewel gestreefd is naar een zo nauwkeurig mogelijke inventarisatie van de beschikbare gegevens, moet ervan uit gegaan worden dat het bovenstaande slechts indicatief is. De gegevens (bedragen, jaartallen, omschrijvingen etc.) zijn soms verkregen door mondelinge informatie, soms zijn ze uit het geheugen opgediept. De verkoper is nadrukkelijk gevraagd bij hem bekende gebreken te melden. De koper heeft echter zijn eigen onderzoeksplicht naar alle zaken die voor hem van belang kunnen zijn en kan zich nimmer beroepen op onbekendheid met feiten die hij zelf had kunnen waarnemen of die kenbaar waren uit de openbare registers. Uw makelaar kan u hierover informeren.

### **Erfdienstbaarheden en bijzondere bepalingen**

Aan elke onroerende zaak kunnen bijzondere bepalingen verbonden zijn. Deze worden dan aan elke opvolgende eigenaar opgelegd. Ze staan gewoonlijk in het eigendomsbewijs. In het eigendomsbewijs van de huidige eigenaar kunnen erfdiensbaarheden, kettingbedingen of bijzondere bepalingen vermeld staat. Kopie van het eigendomsbewijs is op te vragen bij PUUR\* Makelaars.

### **Bezichtiging**

U kunt een vrijblijvende bezichtiging aanvragen bij ons kantoor. De makelaar verzorgt graag een rondleiding door de woning en geeft u daarbij alle mogelijke informatie. Wij zijn benieuwd naar uw reactie, laat ons dus gerust weten wat u van de woning vindt. Ook als de woning niet aan uw eisen voldoet horen wij dit graag om de verkoper hiervan op de hoogte te brengen, of u verder te helpen met het zoeken naar een geschikte woning.

## **NVM en MVA**

Wij zijn lid van de Nederlandse Vereniging van Makelaars (NVM) en de Makelaarsvereniging Amsterdam (MVA). Al onze werkzaamheden worden verricht volgens de voorwaarden van de NVM.

## **KOOPAKTE**

### **Koopovereenkomst/koopakte**

De tussen verkoper en koper te sluiten koopovereenkomst komt pas tot stand zodra beide partijen een schriftelijke koopakte hebben ondertekend. Behoudens nadere afspraken gelden de standaardregels, zoals deze voorkomen in de modelkoopakte die is opgesteld door de Nederlandse Vereniging van Makelaars NVM, de Consumentenbond en de Vereniging Eigen Huis. De waarborgsom (of bankgarantie) is gebruikelijk 10 % van de koopsom en wordt voldaan aan de notaris. Eventueel door de koper te maken voorbehouden (zoals voor het verkrijgen van woonvergunning, hypotheek, nationale hypotheek garantie) worden alleen vermeld als deze in de onderhandelingen zijn afgesproken. Voor zover hieronder aanvullende clausules zijn vermeld, worden deze opgenomen in de koopakte.

### **Notaris**

Het maken van de koopakte en leveringsakte geschiedt in Amsterdam bij de notaris. In de regio Haarlem verzorgt PUUR\* Makelaars de koopakte, de notaris alleen de leveringsakte. Aangezien de kosten van de notaris in de kosten koper zijn inbegrepen en dus voor rekening koper komen, mag de koper de notaris kiezen. Voor alle transacties via ons kantoor geldt dat uitsluitend gewerkt wordt met notarissen die gevestigd zijn in de regio Amsterdam en Haarlem. Indien koper de notaris kiest buiten deze regio zal extra (reis-) tijd gedeclareerd worden op basis van uurtarief en kilometervergoeding. Onze opdrachtgevers behouden zich het recht voor eveneens aanspraak te maken op deze regeling.

### **Notaris kosten**

De notariële eigendomsoverdracht zal plaatsvinden bij de notaris van de kopers keuze, mits deze is gelegen in een straal van 10km rondom de woning. Verkopers eventuele meerkosten (zoals reiskosten, notariële volmacht, e.d.) als gevolg van kopers notariskeuze buiten dit gebied komen volledig voor rekening van koper.

Uitdrukkelijk wijzen wij koper erop dat de koop tot stand komt onder de voorwaarde kosten koper. Hieronder dient te worden verstaan dat door de notaris bij de verkoper geen kosten in rekening worden gebracht als kadasterkosten, kosten voor het opvragen van een uittreksel Kamer van Koophandel, kantoorkosten, kosten voor het opmaken van een volmacht. Door de notaris mag bij verkoper (maximaal) in rekening worden gebracht:

- circa € 240,-- incl. BTW en kadasterkosten, ten behoeve van het opstellen van een royementsakte (heel royement)
- circa € 375,-- incl. BTW en kadasterkosten, ten behoeve van het opstellen van een royementsakte (gedeeltelijk royement)
- circa € 20,-- incl. BTW ten behoeve van het telefonisch overmaken (spoed overboeking)

De koper verplicht zich om de notaris over het bovenstaande te informeren.

### **Bankgarantie/waarborgsom**

De bankgarantie/waarborgsom is gebruikelijk 10% van de koopsom en dient door de koper te worden voldaan aan de notaris, binnen drie weken na het tot stand komen van de overeenkomst.

## **Registreren koopakte**

Tenzij anders wordt overeengekomen wordt de koopovereenkomst ingeschreven in de openbare registers (Dienst van het kadaster en de Openbare registers). De kosten van deze inschrijving zijn voor rekening koper.

## **Bedenktijd**

De koper die een natuurlijke persoon is en niet handelt in de uitoefening van een beroep of bedrijf heeft bedenktijd om deze koopovereenkomst te ontbinden. De bedenktijd duurt drie dagen en begint om 0.00 uur van de dag die volgt op de dag dat de tussen partijen opgemaakte akte (in kopie) aan de koper ter hand gesteld is. Ontvangst van (een kopie van) de akte bij het notaris kantoor wordt aangemerkt als terhandstelling aan koper. Indien de bedenktijd op een zaterdag, zondag of algemeen erkende feestdag eindigt, wordt deze verlengd tot en met de eerstvolgende dag die niet een zaterdag, zondag of algemeen erkende feestdag is. De bedenktijd wordt, zo nodig, zoveel verlengd, dat daarin ten minste twee dagen voorkomen die niet een zaterdag, zondag of algemeen erkende feestdag zijn.

## **Schriftelijke vastlegging**

De partij die deze akte als eerste ondertekent, doet dit onder voorbehoud dat hij uiterlijk op de vijfde werkdag nadat hij de akte ondertekend heeft (een kopie van) de door beide partijen ondertekende akte heeft ontvangen. Indien de eerste ondertekenaar niet tijdig (een kopie van) de door beide partijen ondertekende akte heeft ontvangen, heeft hij het recht zich op het voorbehoud te beroepen, waardoor hij niet (meer) gebonden is. Dit recht vervalt als daar niet uiterlijk op de tweede werkdag nadat alsnog (een kopie van) de door beide partijen ondertekende akte is ontvangen, gebruik van is gemaakt.

## **Goed gedocumenteerd**

"Goed gedocumenteerd" zoals opgenomen in de koopakte betekent dat de koper, indien hij/zij een beroep doet op de ontbindende voorwaarden financiering hij/zij dan een schriftelijke afwijzing van een officieel erkende financieringsinstelling dient te overleggen.

## **Financiering**

Koper zal vanaf de dag van ondertekening van de koopovereenkomst tot en met de dag van eigendomsoverdracht geen andere financiële verplichting(en) (leningen) aangaan dan ten behoeve van de financiering van de woning tenzij deze financiële verplichting(en) niet aan de financiering van de woning in de weg staat. Indien er 2 of meer kopers zijn, zullen de inkomens van alle kopers in de financiering worden betrokken tenzij kopers dit ten tijde van der onderhandelingen uitdrukkelijk hebben bedongen.

## **Voorbehouden koper**

Eventueel door de koper te maken voorbehouden (zoals het verkrijgen van financiering, woonvergunning, Nationale Hypotheek Garantie of een bouwkundige keuring) worden alleen in de koopakte vermeld als deze in de onderhandelingen zijn afgesproken.

## **Inroepen van een voorbehoud**

Indien er een voorbehoud is opgenomen in de koopakte en een van de partijen hiervan gebruik moet maken, dient dit uiterlijk op de in de koopakte genoemde datum ingeroepen zijn.

**Verdere informatie**

Alle belangrijke documentatie zijn bij de verkopend makelaar tijdens kantooruren ter inzage. In veel gevallen kunnen fotokopieën worden verkregen of kunnen de gegevens aan u verzonden, gemaïld of gefaxt worden. Uiteraard kunt u bij de makelaar alle verdere informatie krijgen. Deze informatie wordt aan meerdere personen verstrekt. Aan deze gegevens kunnen geen rechten ontleend worden. De aanbieding van dit object dient te worden gezien als een uitnodiging tot het doen van een bieding. PUUR\* Makelaars raadt geïnteresseerden aan, voor het doen van een bieding een eigen NVM-makelaar in te schakelen voor de begeleiding bij de aankoop.

## CLAUSULES

**Onderstaande clausules zullen worden toegevoegd aan de model-koopakte.**

### **Algemene ouderdomsclausule:**

Koper verklaart ermee bekend te zijn dat de woning tenminste 60 jaar oud is, wat betekent dat de eisen die aan de bouwkwaliteit gesteld mogen worden lager liggen dan bij nieuwe woningen. Tenzij de verkoper de kwaliteit ervan gegarandeerd heeft, staat verkoper niet in voor o.a. het dak, de fundering, de vloeren, de leidingen voor elektriciteit, water en gas, de riolering, rookkanalen, de afwezigheid van aantasting door houtworm en/of ander ongedierte c.q. schimmels en de afwezigheid van doorslaand en/of optrekkend vocht. Bouwkundige kwaliteitsgebreken worden geacht niet belemmerend te werken op het in de koopakte omschreven "woongebruik".

### **Milieuclausule (bodemgesteldheid)**

Elke aansprakelijkheid van de verkoper voor bodem- en/of grondwaterverontreiniging wordt uitgesloten. Koper zal verkoper niet voor enige vorm van bodem- en/of grondwaterverontreiniging aanspreken dan alleen in het geval er sprake is van verwijtbaar toerekenbaar handelen, nalaten of verzwijgen van verkoper.

### **Maatvoering**

De woning is opgemeten conform de branchebrede meetinstructie. De meetinstructie is bedoeld om een meer eenduidige manier van meten toe te passen voor het geven van een indicatie van de gebruiksoppervlakte. De meetinstructie sluit verschillen in meetuitkomsten niet volledig uit, door bijvoorbeeld interpretatieverschillen, afrondingen of beperkingen bij het uitvoeren van de meting. Koper vrijwaart verkoper alsmede (de medewerkers van) PUUR\* Makelaars van alle aansprakelijkheid ter zake van eventueel later te constateren verschillen in maatvoering van zowel gebruiksoppervlakte als inhoud van de woning.

### **Funderingsclausule (funderingsgesteldheid)**

Verkoper kan niet instaan voor de kwaliteit van de fundering en koper vrijwaart verkoper voor alle aansprakelijkheid met betrekking tot eventuele funderingsproblematiek.

### **Asbestclausule**

In de onroerende zaak kunnen asbesthoudende stoffen/ materialen aanwezig zijn. Indien deze worden verwijderd dienen door koper maatregelen en voorzieningen te worden getroffen die de wetgeving voorschrijft. Koper verklaart met deze wetgeving bekend te zijn en aanvaardt alle aansprakelijkheid en gevolgen die uit de aanwezigheid van asbest en/of de verwijdering van asbest uit de onroerende zaak kan voortvloeien. In afwijking van artikel 6.3. van deze koopakte en artikel 7:17 lid 1 en 2 BW komt het geheel of ten dele ontbreken van één of meer eigenschappen van de onroerende zaak voor normaal en bijzonder gebruik en het eventueel anderszins niet-beantwoorden van de zaak aan de overeenkomst als gevolg van de aanwezigheid van enig asbest in welke samenstelling en/of op welke plaats dan ook voor rekening en risico van koper.

### **Zuiveringsclausule**

Koper verleent bij deze volmacht aan verkoper, alsmede aan iedere afzonderlijke medewerker van de notaris die bij deze akte is aangewezen voor het verlijden van de akte van levering, namens koper mee te werken aan de akte waarbij de inschrijving van de onderhavige koopovereenkomst in de daartoe bestemde openbare registers waardeloos worden verklaard. Deze volmacht is alleen geldig, als koper als gevolg van bijvoorbeeld vernietiging, ontbinding, tijdsverloop of andere oorzaak ieder belang rechtens heeft verloren bij bedoelde inschrijving.

## **Overbruggingshypotheek**

Koper verleent bij deze onherroepelijk toestemming aan de verkoper om het verkochte desgewenst tijdelijk -tot uiterlijk de overeengekomen dag van levering- te bezwaren met een overbruggingshypotheek. Indien deze koopakte eerder in de openbare registers mocht zijn ingeschreven zal het bepaalde in artikel 3 lid 3 boek 7 BW derhalve niet van toepassing zijn ten nadele van de desbetreffende hypotheekhouder. Het vorenstaande laat uitdrukkelijk onverlet de verplichting van verkoper om het verkochte aan de koper op de overeengekomen datum te leveren vrij van hypotheken, welke dan ook.

## **Lijst van (roerende) zaken**

Uitgangspunt is dat de (roerende) zaken volgens de aangehechte 'lijst van zaken' in de koopsom zijn begrepen en achterblijven. Indien volgens deze lijst zaken ter overname zijn, dan dient de koper de overname c.q. overnameprijs rechtstreeks met verkoper overeen te komen en uiterlijk bij de oplevering te voldoen.

## **Energielabel**

Koper is ermee bekend dat het energielabel is geregistreerd. Koper vrijwaart verkoper, PUUR\* Makelaars en diens makelaars en/of medewerkers, van iedere aansprakelijkheid die betrekking heeft op onjuistheden, alsmede van de eventuele gevolgen hiervan. Verkoper vrijwaart PUUR\* Makelaars en diens makelaars en/of medewerkers, van iedere aansprakelijkheid die betrekking heeft op onjuistheden, alsmede van de eventuele gevolgen hiervan.

## **Waterhuishoudingsclausule:**

Koper verklaart bekend te zijn met de lokale problemen betreffende het grondwaterpeil mogelijk ontstaan als gevolg van gewijzigd duinwaterbeheer. Indien nu of in de toekomst hinder ondervonden wordt van de stand van het grondwater, vrijwaart koper verkoper van iedere aansprakelijkheid en schade hieruit voortvloeiende.

## **Clausule inzake evt. toekomstige besluiten van de Vereniging van Eigenaren (VvE)**

Eventuele extra bijdragen c.q. verhogingen van de servicekosten waartoe door de VvE kan worden besloten ná het tot stand komen van de koopovereenkomst maar vóór de datum van overdracht komen voor rekening en risico van koper. Van deze afspraak zal in de akte van levering melding worden gemaakt, van welke melding mededeling zal worden gedaan aan de VvE c.q. haar administrateur/bestuurder.

## **Vereniging van Eigenaars**

Koper verklaart er tevens mee bekend te zijn dat een VvE per 1 mei 2008 dient te voldoen aan een aantal wettelijke verplichtingen, waaronder onder meer begrepen het vormen en handhaven van een adequaat en voldoende reservefonds. Een nadere toelichting op en uitwerking van de hiervoor bedoelde wettelijke verplichtingen is te vinden op de website van de Kamer van Koophandel, [www.kvk.nl](http://www.kvk.nl). Koper vrijwaart verkoper van alle eventuele aansprakelijkheid voortvloeiende uit het feit dat de VvE thans niet voldoet aan de hiervoor bedoelde wettelijke verplichtingen.

## **Verkoopbrochure**

Koper verklaart zich op de hoogte te hebben gesteld van de inhoud van de verkoopbrochure van de betreffende woning.





## **PUUR\* Makelaars**

**PUUR\*** Makelaars is in een relatief korte tijd uitgegroeid tot één van de toonaangevende makelaarskantoren in de regio. Kernwoorden voor dit succes zijn: de deskundigheid van de medewerkers, de nieuwe inspiratie en creativiteit in het vakgebied en een transparante, persoonlijke werkwijze. Onze naam draagt onze visie!

De gebieden waarbinnen PUUR\* Makelaars opereert zijn de regio's Zuid-Kennemerland en Groot-Amsterdam, oftewel het noordelijk deel van Randstad. De nauwe samenwerking tussen onze vestigingen in Haarlem, Bloemendaal, Heemstede, Amsterdam en Bussum biedt onze relaties een direct voordeel van een breed netwerk aan contacten.

PUUR\* Makelaars bestaat uit een team van enthousiaste en ervaren makelaar-taxateurs en commerciële binnendienstmedewerkers. Wij zijn lid van de Nederlandse Vereniging van Makelaars (NVM) en de Makelaarsvereniging Amsterdam (MVA). Onze makelaars-taxateurs zijn VastgoedCert gecertificeerd en al jaren actief in ons werkgebied.

PUUR\* Makelaars houdt zich dagelijks bezig met het aankopen, verkopen en taxeren van onroerend goed voor particulieren en bedrijven. Naast de advisering voor de bestaande bouw heeft PUUR\* Makelaars zich ook ontwikkeld als specialist op het gebied van nieuwbouw.

Onze vestigingen:

### **Kantoor Haarlem**

Zijlweg 36  
2013 DJ Haarlem  
Tel: 023-542 35 42

### **Kantoor Bloemendaal**

Bloemendaalseweg 123-B  
2061 CH Bloemendaal  
Tel: 023-541 09 00

### **Kantoor Heemstede**

Binnenweg 170a  
2101 JR Heemstede  
Tel: 023-528 85 50

### **Kantoor Amsterdam**

Ceintuurbaan 356-hs  
1073 EL Amsterdam  
Tel: 020-640 23 87

### **Kantoor Haarlem Noord**

Jan Gijzenkade 181  
2025 MA Haarlem.  
Tel: 023-531 96 00

### **Kantoor Bussum**

Huizerweg 114  
1402 AJ Bussum  
Tel: 035-712 10 00

Wij zijn van maandag tot en met vrijdag geopend van 08.30 tot 17.30 uur. Buiten kantooruren werken wij graag op afspraak.

Voor bezoeken kunt u bij ons terecht:

Maandag t/m donderdag : 09.00 - 21.00 uur  
Vrijdag : 09.00 - 17.30 uur  
Zaterdag : 10.00 - 14.00 uur