

Spaarnrijkstraat 36, 2024 EK Haarlem



Omschrijving

PUUR* wonen in de Planetenwijk in dit goed onderhouden en uitgebouwde gezinshuis met voor- en fijne achtertuin met achterom. Deze sfeervolle woning beschikt over diverse originele details. 4 slaapkamers (mogelijkheid voor 5) ruime open keuken en moderne badkamer.

Een perfecte locatie in de populaire Planetenwijk, rustig gelegen en vrij parkeren voor de deur. Om de hoek vind je diverse winkels en horeca zoals koffiebar NES71, Bakkerij Soeteman, restaurant Nancy's en natuurlijk winkelstraat Cronjé.

Goed om te weten

- * **Woonoppervlakte ca. 125 m2 (zie meetrapport)**
- * **Ruim gezinshuis met diepe achtertuin met achterom**
- * **Energielabel C**
- * **Diverse originele jaren '30 details**
- * **Op loop-/fietsafstand van winkels, Haarlem Station en groen**
- * **Mooie houten vloer op de begane grond**
- * **Gemetselde fundering ('op staal')**
- * **Eigen grond**
- * **Ruime leefkeuken in de uitbouw**
- * **Vrij parkeren in de straat**
- * **Aanvaarding in overleg**

Locatie:

De Haarlemse 'Planetenbuurt' is echt een fijne wijk: op loopafstand van diverse winkels, het Zaanenpark en een bushalte op ca. 300 meter. Op fietsafstand van zowel winkelstraat de Cronjé als het Marsmanplein en de Haarlemmer Kweektuin. Het bruisende centrum, het strand en de duinen zijn tevens op fietsafstand. Nabij uitvalswegen richting Amsterdam/Schiphol.

Indeling:

Begane grond: Voortuin, voordeur naar hal met meterkast, trapkast, ruim toilet met fontein, woonkamer met brede erker en sfeervolle houtkachel, ruime leefkeuken met eiland in de uitbouw, via de grote openslaande deuren toegang naar de fraai aangelegde tuin met schuur en achterom.

Eerste verdieping: Overloop, moderne badkamer aan achterzijde met bad, douche, toilet en wastafel, ruime slaapkamer met openslaande deuren naar het balkon, suitestel met vaste kasten naar de slaapkamer aan de voorzijde, derde slaapkamer aan voorzijde.

Tweede verdieping: ruime overloop met aan achterzijde wasruimte, ruimte CV en aan de voorzijde ruimte genoeg voor een goede werkplek, riante slaapkamer over de gehele lengte met dakkapel aan voor- en achterzijde, deze kamer is eenvoudig op te delen in 2 ruime kamers.

ENGLISH TEXT

PUUR* living in the Planetenwijk in this well maintained and expanded family home with front and nice backyard with back entrance. This attractive home features several original details. 4 bedrooms (possibility for 5) spacious open kitchen and modern bathroom.

A perfect location in the popular Planetenwijk, quiet location and free parking in front of the door. Around the corner you will find several stores and restaurants such as coffee bar NES71, Bakkerij Soeteman, restaurant Nancy's and of course shopping street Cronjé.

Good to know

- * Living area approx 125 m² (see measurement report)
- * Spacious family home with deep backyard with back entrance
- * Energy label C
- * Various original '30s details
- * Walking/biking distance from stores, Haarlem train station and green areas
- * Beautiful wooden floor on the first floor
- * Brick foundation ('on steel')
- * Own land
- * Spacious kitchen in the extension
- * Free parking in the street
- * Acceptance in consultation

Location:

The Haarlem "Planetenbuurt" is really a nice neighborhood: within walking distance of several stores, the Zaanenpark and a bus stop at about 300 meters. Within cycling distance of both shopping street the Cronjé and the Marsmanplein and Haarlemmer Kweektuin. The bustling center, beach and dunes are also within cycling distance. Near exit roads towards Amsterdam/Schiphol.

Layout:

Ground floor: Front garden, front door to hall with meter cupboard, stairs cupboard, spacious toilet with fountain, living room with wide bay window and cozy wood stove, spacious kitchen with island in the expansion, through the large opens

First floor: landing, modern bathroom at the rear with bath, shower, toilet and sink, spacious bedroom with patio doors to the balcony, suite with closets to the front bedroom, third bedroom at the front.

Second floor: spacious landing with rear laundry room, space CV and at the front room enough for a good workplace, spacious bedroom over the entire length with dormer windows to front and rear, this room can easily be divided into 2 spacious rooms.

Kenmerken

| Object gegevens | |
|-----------------|-----------------|
| Soort woning | Eengezinswoning |
| Type woning | Tussenwoning |
| Bouwjaar | 1936 |

| Maten object | |
|---------------------------------|------------------------|
| Aantal kamers | 5 kamers |
| Aantal slaapkamers | 4 slaapkamer(s) |
| Inhoud woning | ca. 176 m ³ |
| Perceel oppervlakte | ca. 129 m ² |
| Gebruiksoppervlakte woonfunctie | ca. 125 m ² |

| Details | |
|-------------------|--|
| Ligging | Aan rustige weg, in woonwijk |
| Bijzonderheden | Gedeeltelijk gestoffeerd |
| Verwarming | C.V.-Ketel, Vloerverwarming gedeeltelijk, Houtkachel |
| Type CV-ketel | Remeha |
| Bouwjaar CV-ketel | 2024 |
| Isolatie | Dakisolatie, Dubbel glas |
| Warmwater | C.V.-Ketel |
| Schuur / berging | Aangebouwd hout |
| Kabel | Ja |
| Buitenzonwering | Ja |

| Tuin gegevens | |
|-------------------|--------------------------|
| Tuin | Achtertuintuin, voortuin |
| Tuin diepte (cm) | ca. 1.286 |
| Tuin breedte (cm) | ca. 544 |
| Hoofdtuin | Achtertuintuin |
| Positie | Noord, Oost |
| Kwaliteit | Normaal |

PUUR*

makelaars



Spaarnijkstraat 36 - HAARLEM

PUUR*

makelaars



Spaarnijkstraat 36 - HAARLEM

PUUR*

makelaars



Spaarnijkstraat 36 - HAARLEM

PUUR*

makelaars



Spaarnijkstraat 36 - HAARLEM

PUUR*

makelaars



Spaarnijkstraat 36 - HAARLEM

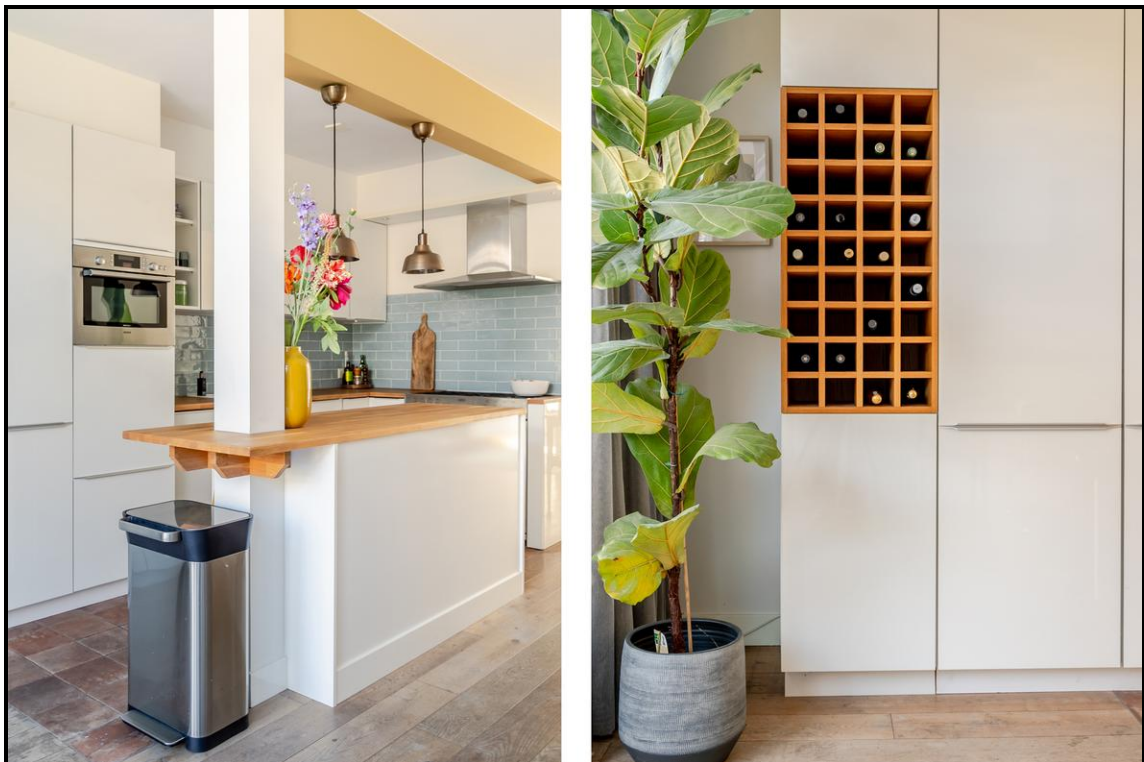

PUUR*

makelaars

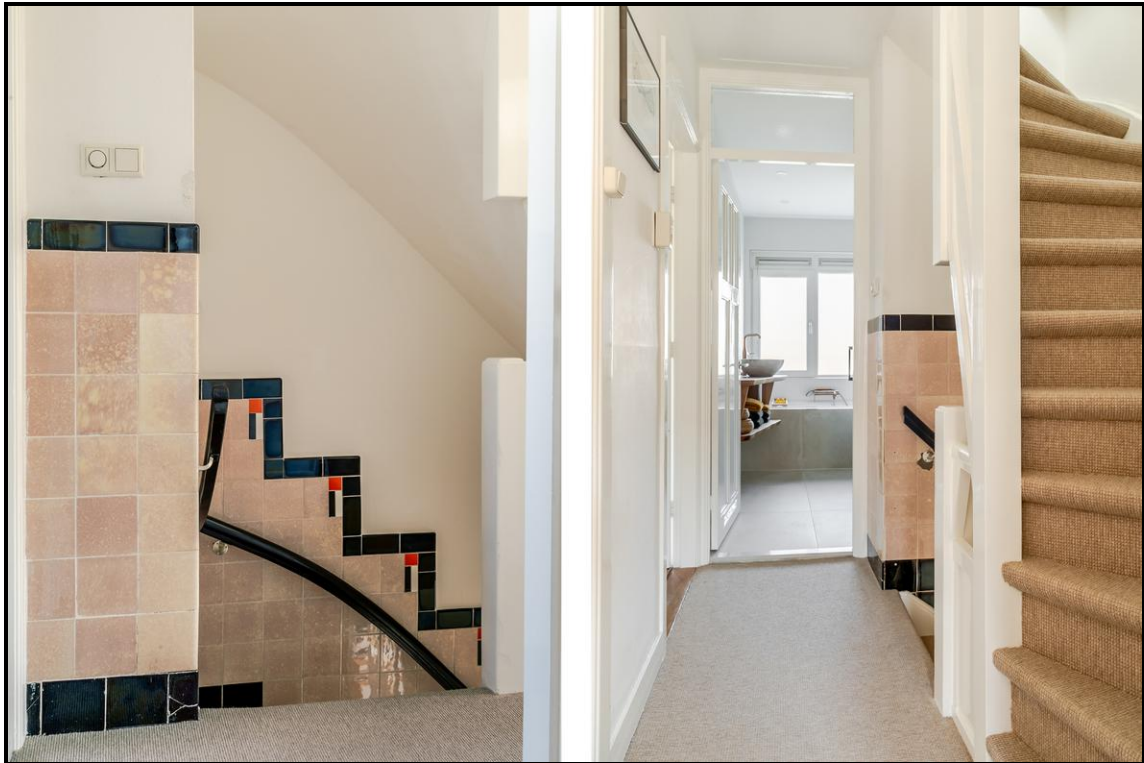

Spaarnijkstraat 36 - HAARLEM



PUUR*

makelaars

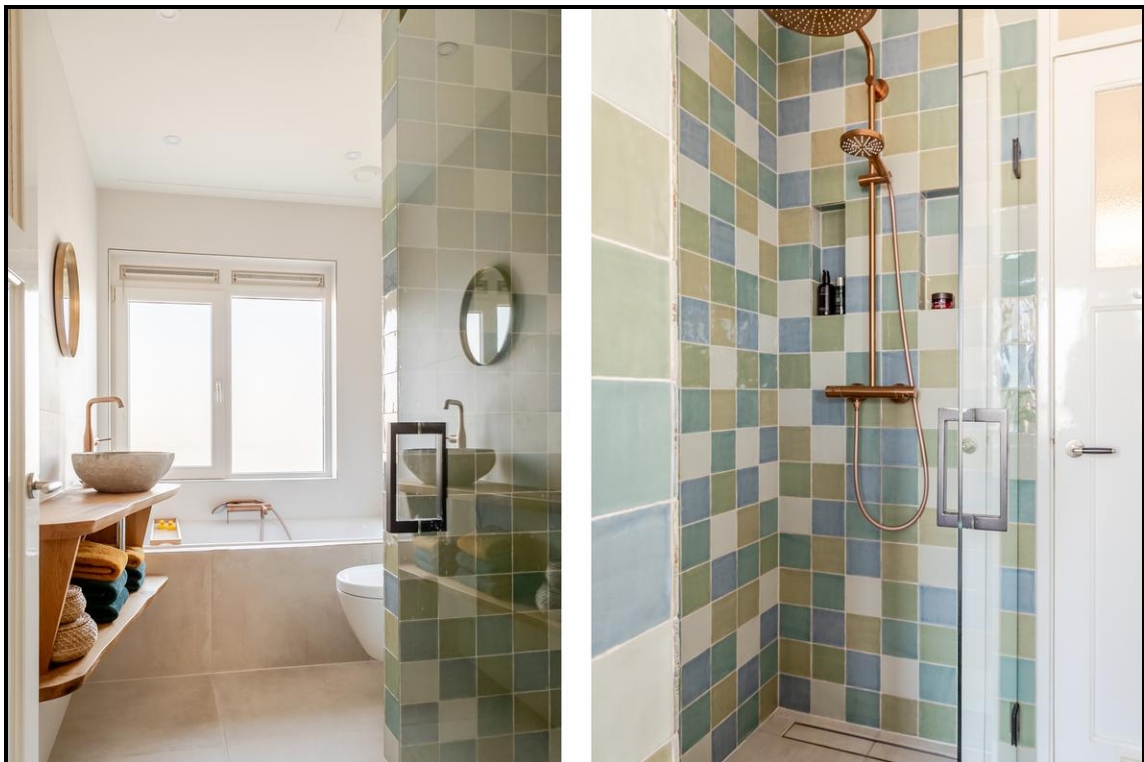

Spaarnijkstraat 36 - HAARLEM







PUUR*

makelaars



Spaarnijkstraat 36 - HAARLEM

PUUR*

makelaars



Spaarnijkstraat 36 - HAARLEM

PUUR*

makelaars



Spaarnijkstraat 36 - HAARLEM

PUUR*

makelaars



Spaarnijkstraat 36 - HAARLEM

Kadaster

| Kadastrale gegevens | |
|---------------------|------------------------|
| Adres | Spaarnijkstraat 36 |
| Postcode / Plaats | 2024 EK Haarlem |
| Gemeente | Schoten |
| Sectie / Perceel | B / 12504 |
| Oppervlakte | ca. 129 m ² |
| Soort | Volle eigendom |

Kadastrale kaart



Energie label

| | | | | |
|-------------------------------|---------------------------------------|--|---------------------------------|-----------------------------|
| Energie label woningen | Registratienummer 594395380 | Datum registratie 09-04-2025 | Geldig tot 09-04-2035 | Status Definitief |
|-------------------------------|---------------------------------------|--|---------------------------------|-----------------------------|

Deze woning heeft energielabel **C**



| Isolatie | | Installaties | |
|----------------|------------|-----------------|---|
| 1 Gevels | +/- + ++ | 7 Verwarming | HR-107 ketel Verbeteradvies |
| 2 Gevelpanelen | +/- + ++ | 8 Warm water | Combiketel Verbeteradvies |
| 3 Daken | +/- + ++ | 9 Zonneboiler | Geen zonneboiler Verbeteradvies |
| 4 Vloeren | - +/- + ++ | 10 Ventilatie | Natuurlijke ventilatie via ramen en/of roosters Verbeteradvies |
| 5 Ramen | + + ++ | 11 Koeling | Geen koeling |
| 6 Buitendeuren | - +/- + ++ | 12 Zonnepanelen | Niet aanwezig Verbeteradvies |

Deze woning wordt verwarmd via een aardgas aansluiting

| | | |
|---|---|---|
| Warmtebehoefte in de wintermaanden Laag Gemiddeld Hoog | Risico op hoge binnentemperaturen in de zomermaanden Laag Hoog | Aandeel hernieuwbare energie 0,0 % |
|---|---|---|

Toelichtingen en aanbevelingen vindt u op pagina 2 en verder

| Over deze woning | | Opnamedetails | |
|---|--|--|--------------------------------------|
| Adres Spaarnrijkstraat 36 2024EK Haarlem BAG-ID: 0392010000060936 | Bouwjaar 1936 Compactheid 1,33 Vloeroppervlakte 129m ² | Naam JA Lemmers Certificaathouder Energie label Deskundige Inschrijfnummer EPG2022-69W KvK-nummer 85722022 Certificerende instelling EPG-Certificering Soort opname Basisopname | Examenummer 8517.6417.2442 |

Woningtype
Tussenvoning



U kunt de geldigheid van dit energielabel controleren op www.ep-online.nl/ControlerenEchtheid

Meetrapport

Meetrapport

Zibber

Meetcertificaat

Zibber B.V. heeft in opdracht van Puur Makelaars Haarlem-Noord dit meetrapport opgesteld conform de NTA 2581:2011 waarin de gebruiksoppervlakten en bruto- inhoud en vloeroppervlak zijn vast gesteld.

| | |
|------------------------|-------------------------------------|
| Object type | Woning |
| Adres | Spaarnrijkstraat 36 |
| Postcode/plaats | 2024 EK, Haarlem, NL |
| Meetcertificaat type A | Op locatie gecontroleerd en gemeten |
| Certificaatnummer | 0 |
| Status | Definitief |
| Datum meetopname | 05-04-2025 |
| Datum meetrapport | 05-04-2025 |

| | Totaal | |
|---|--------|----------------|
| Gebruiksoppervlakte wonen | 124,90 | M ² |
| Gebruiksoppervlakte overige in pandige ruimte | 0,00 | M ² |
| Gebouw gebonden buitenruimte | 12,90 | M ² |
| Externe bergruimte | 8,50 | M ² |
| Bruto vloeroppervlak woning | 175,80 | M ² |
| Bruto inhoud woning | 448,18 | M ³ |

De meting en berekeningen zijn op basis van de "Meetinstructie bepalen gebruiksoppervlakten woningen" en "Meetinstructie bepalen bruto inhoud woningen" a.d.h.v. de NEN2580:2007 NL, 'Oppervlakten en inhoud van gebouwen – Termen, definities en bepalingsmethoden', inclusief het correctieblad NEN 2580:2007/C1:2008. Op dit meetcertificaat zijn de in dit meetrapport genoemde aannames en voorbehouden van toepassing.

Rapport opgemaakt door T. van den Bergh, naar beste kennis en wetenschap, geheel te goeder trouw en voldoet aan de eisen van NTA 2581:2011



Eindhoven, 05-04-2025

Thijs van den Bergh

Zibber B.V.

Begane grond

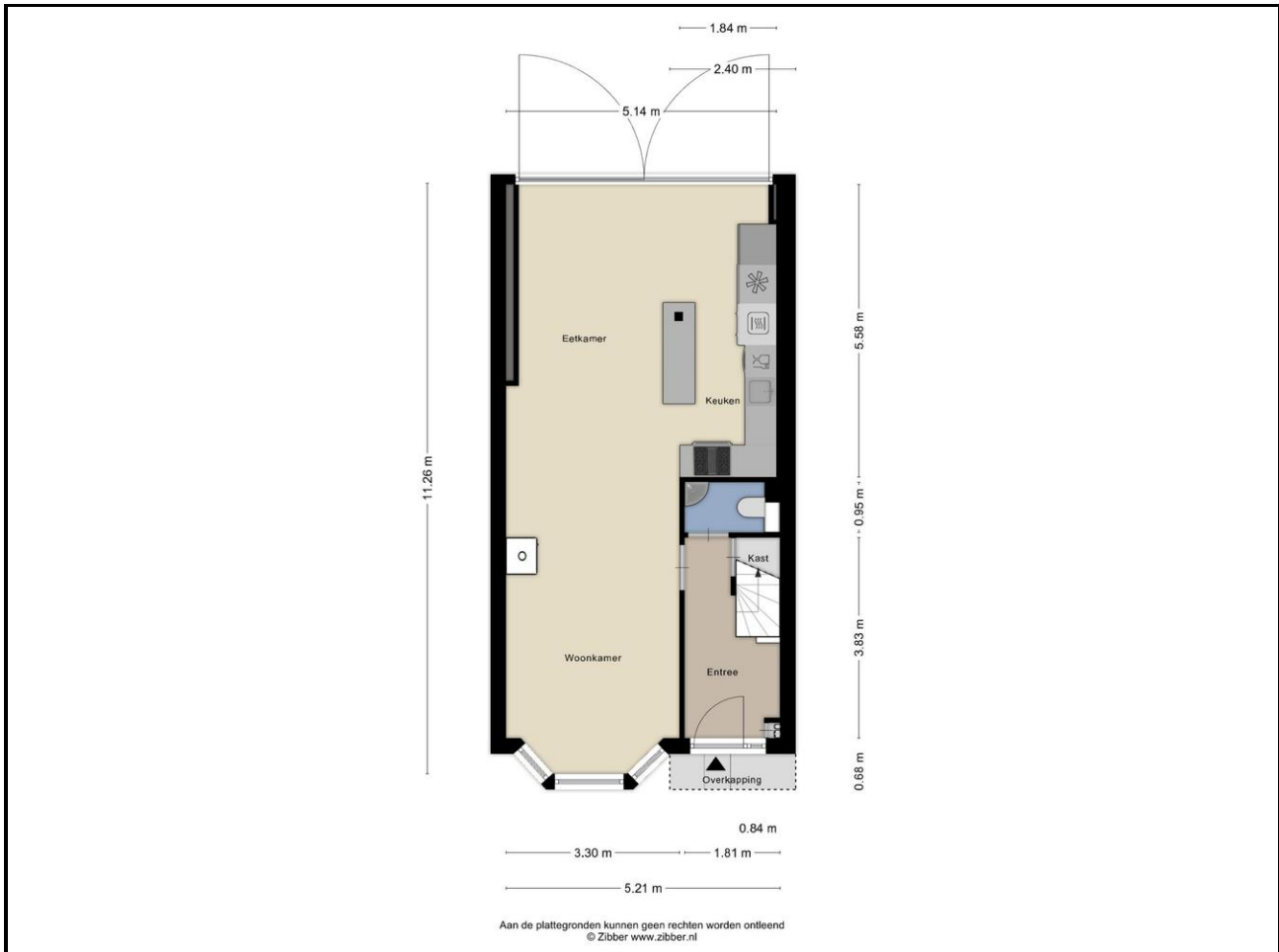

Eerste verdieping



Tweede verdieping

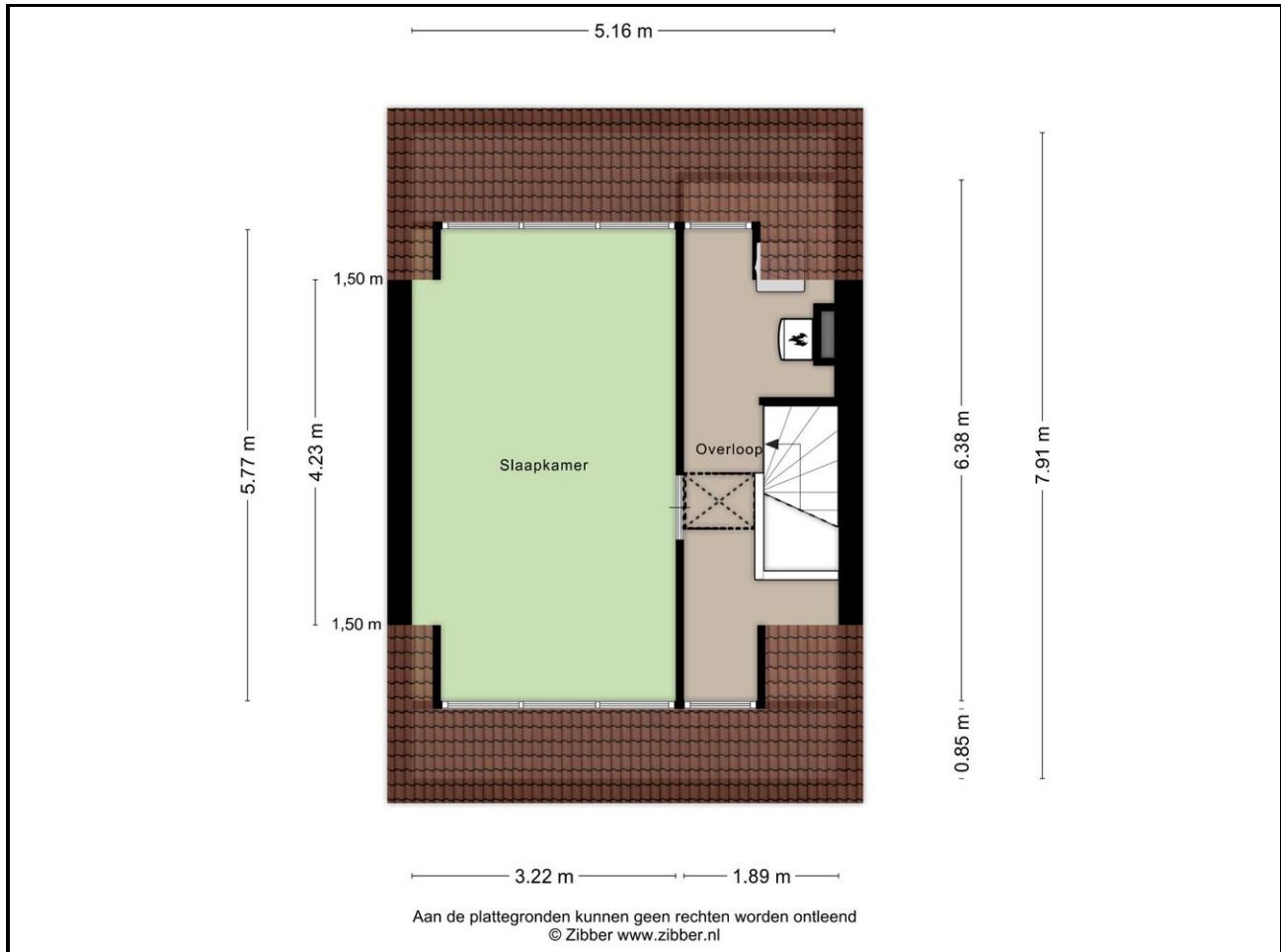

Zolder

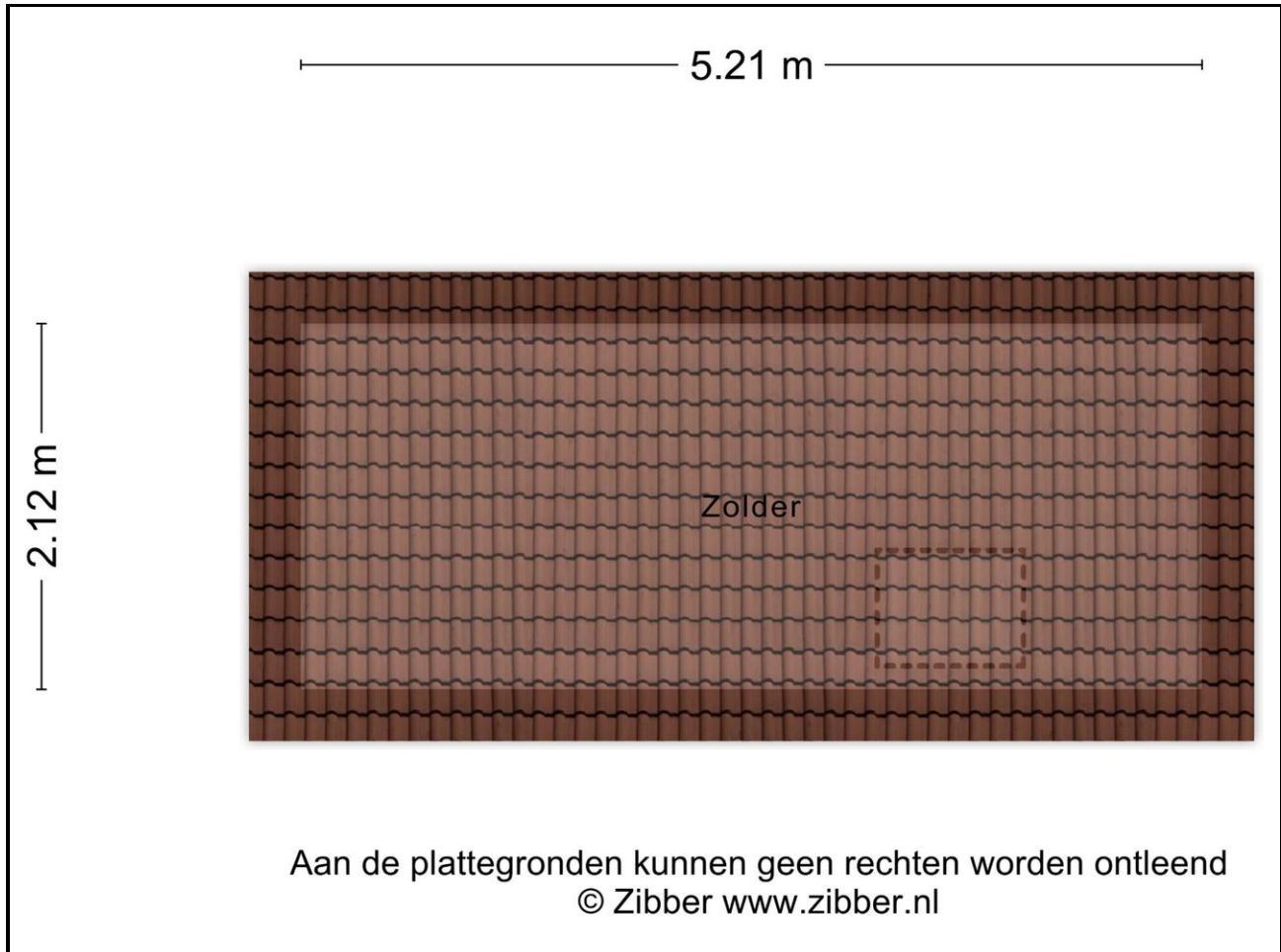

Tuinimpressie



Berging

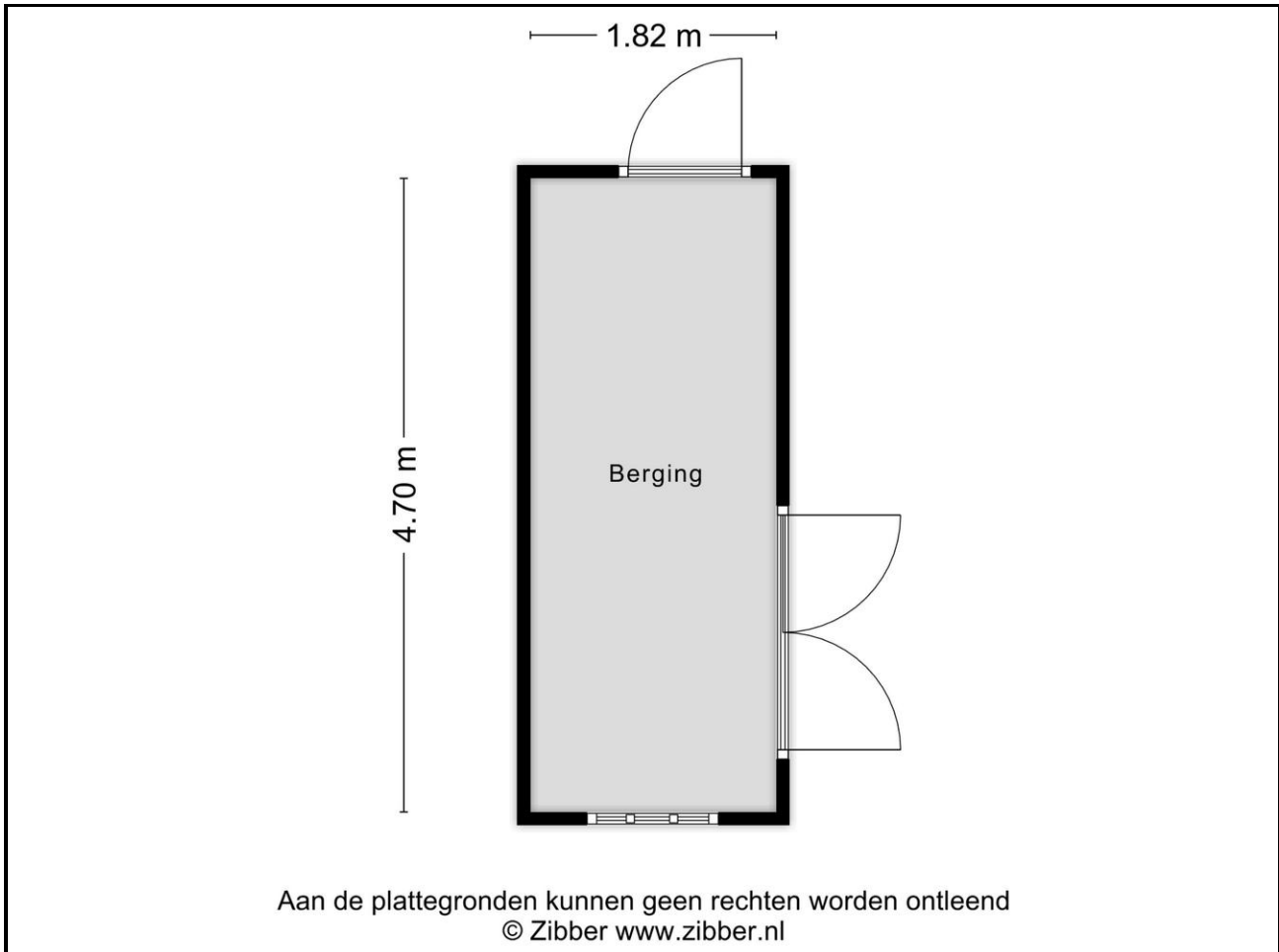

Lijst van zaken 1

Lijst van zaken

Persoonlijke gegevens

Adres te verkopen woning: Spaarnrijkstraat 36, 2024 EK Haarlem

Datum: 10-03-2025



Voor de onderstaande zaken -ongeacht of ze roerend dan wel onroerend zijn- geldt dat ze soms wel en soms niet in de woning achterblijven. De lijst is bedoeld om duidelijkheid te scheppen om discussies achteraf te voorkomen.

| | Blijft achter | Gaat mee | Kan worden overgenomen | N.v.t. |
|---|-------------------------------------|--------------------------|-------------------------------------|-------------------------------------|
| Woning | | | | |
| <i>Interieur</i> | | | | |
| Verlichting, te weten: | | | | |
| - Inbouwspots/dimmers | <input checked="" type="checkbox"/> | <input type="checkbox"/> | <input type="checkbox"/> | <input type="checkbox"/> |
| - Opbouwspots/armaturen/lampen/dimmers | <input checked="" type="checkbox"/> | <input type="checkbox"/> | <input type="checkbox"/> | <input type="checkbox"/> |
| - Losse (hang)lampen | <input type="checkbox"/> | <input type="checkbox"/> | <input checked="" type="checkbox"/> | <input type="checkbox"/> |
| - | <input type="checkbox"/> | <input type="checkbox"/> | <input type="checkbox"/> | <input checked="" type="checkbox"/> |
| - | <input type="checkbox"/> | <input type="checkbox"/> | <input type="checkbox"/> | <input checked="" type="checkbox"/> |
| (Losse) kasten, legplanken, te weten: | | | | |
| - Kast bij de eettafel incl. ingebouwde zitbank | <input checked="" type="checkbox"/> | <input type="checkbox"/> | <input type="checkbox"/> | <input type="checkbox"/> |
| - Kledingkast kledingkamer | <input type="checkbox"/> | <input type="checkbox"/> | <input checked="" type="checkbox"/> | <input type="checkbox"/> |
| Raamdecoratie/zonwering binnen, te weten: | | | | |
| - Gordijnrails | <input checked="" type="checkbox"/> | <input type="checkbox"/> | <input type="checkbox"/> | <input type="checkbox"/> |
| - Gordijnen | <input checked="" type="checkbox"/> | <input type="checkbox"/> | <input type="checkbox"/> | <input type="checkbox"/> |
| - Overgordijnen | <input type="checkbox"/> | <input type="checkbox"/> | <input type="checkbox"/> | <input checked="" type="checkbox"/> |
| - Vitrages | <input checked="" type="checkbox"/> | <input type="checkbox"/> | <input type="checkbox"/> | <input type="checkbox"/> |
| - Rolgordijnen | <input checked="" type="checkbox"/> | <input type="checkbox"/> | <input type="checkbox"/> | <input type="checkbox"/> |
| - Lamellen | <input type="checkbox"/> | <input type="checkbox"/> | <input type="checkbox"/> | <input checked="" type="checkbox"/> |
| - Jaloezieën | <input type="checkbox"/> | <input type="checkbox"/> | <input type="checkbox"/> | <input checked="" type="checkbox"/> |
| - (Losse) horren/rolhorren | <input type="checkbox"/> | <input type="checkbox"/> | <input type="checkbox"/> | <input checked="" type="checkbox"/> |
| - | <input type="checkbox"/> | <input type="checkbox"/> | <input type="checkbox"/> | <input checked="" type="checkbox"/> |
| - | <input type="checkbox"/> | <input type="checkbox"/> | <input type="checkbox"/> | <input checked="" type="checkbox"/> |
| Vloerdecoratie, te weten: | | | | |
| - Vloerbedekking | <input type="checkbox"/> | <input type="checkbox"/> | <input type="checkbox"/> | <input checked="" type="checkbox"/> |
| - Parketvloer | <input checked="" type="checkbox"/> | <input type="checkbox"/> | <input type="checkbox"/> | <input type="checkbox"/> |
| - Houten vloer(delen) | <input checked="" type="checkbox"/> | <input type="checkbox"/> | <input type="checkbox"/> | <input type="checkbox"/> |
| - Laminaat | <input type="checkbox"/> | <input type="checkbox"/> | <input type="checkbox"/> | <input checked="" type="checkbox"/> |
| - Plavuizen | <input checked="" type="checkbox"/> | <input type="checkbox"/> | <input type="checkbox"/> | <input type="checkbox"/> |
| - | <input type="checkbox"/> | <input type="checkbox"/> | <input type="checkbox"/> | <input checked="" type="checkbox"/> |
| - | <input type="checkbox"/> | <input type="checkbox"/> | <input type="checkbox"/> | <input checked="" type="checkbox"/> |
| (Voorzet) openhaard met toebehoren | <input type="checkbox"/> | <input type="checkbox"/> | <input type="checkbox"/> | <input checked="" type="checkbox"/> |
| Allesbrander | <input type="checkbox"/> | <input type="checkbox"/> | <input type="checkbox"/> | <input checked="" type="checkbox"/> |
| Houtkachel | <input checked="" type="checkbox"/> | <input type="checkbox"/> | <input type="checkbox"/> | <input type="checkbox"/> |
| (Gas)kachels | <input type="checkbox"/> | <input type="checkbox"/> | <input type="checkbox"/> | <input checked="" type="checkbox"/> |

Lijst van zaken 2

| Lijst van zaken | | | | |  |
|--------------------------------------|-------------------------------------|--------------------------|-------------------------------------|-------------------------------------|---|
| | Blijft achter | Gaat mee | Kan worden overgenomen | N.v.t. | |
| Designradiator(en) | <input type="checkbox"/> | <input type="checkbox"/> | <input type="checkbox"/> | <input checked="" type="checkbox"/> | |
| Radiatorafwerking | <input type="checkbox"/> | <input type="checkbox"/> | <input type="checkbox"/> | <input checked="" type="checkbox"/> | |
| Overige, te weten: | | | | | |
| - Spiegelwanden | <input type="checkbox"/> | <input type="checkbox"/> | <input type="checkbox"/> | <input checked="" type="checkbox"/> | |
| - Schilderij ophangstelsysteem | <input type="checkbox"/> | <input type="checkbox"/> | <input type="checkbox"/> | <input checked="" type="checkbox"/> | |
| - | <input type="checkbox"/> | <input type="checkbox"/> | <input type="checkbox"/> | <input checked="" type="checkbox"/> | |
| - | <input type="checkbox"/> | <input type="checkbox"/> | <input type="checkbox"/> | <input checked="" type="checkbox"/> | |
| - | <input type="checkbox"/> | <input type="checkbox"/> | <input type="checkbox"/> | <input checked="" type="checkbox"/> | |
| - | <input type="checkbox"/> | <input type="checkbox"/> | <input type="checkbox"/> | <input checked="" type="checkbox"/> | |
| Keuken | | | | | |
| Keukenblok (met bovenkasten) | <input checked="" type="checkbox"/> | <input type="checkbox"/> | <input type="checkbox"/> | <input type="checkbox"/> | |
| Keuken (inbouw)apparatuur, te weten: | | | | | |
| - Kookplaat | <input type="checkbox"/> | <input type="checkbox"/> | <input type="checkbox"/> | <input checked="" type="checkbox"/> | |
| - (Gas) fornuis | <input type="checkbox"/> | <input type="checkbox"/> | <input checked="" type="checkbox"/> | <input type="checkbox"/> | |
| - Afzuigkap | <input checked="" type="checkbox"/> | <input type="checkbox"/> | <input type="checkbox"/> | <input type="checkbox"/> | |
| - Magnetron | <input type="checkbox"/> | <input type="checkbox"/> | <input type="checkbox"/> | <input checked="" type="checkbox"/> | |
| - Oven | <input type="checkbox"/> | <input type="checkbox"/> | <input checked="" type="checkbox"/> | <input type="checkbox"/> | |
| - Combi-oven/combimagnetron | <input checked="" type="checkbox"/> | <input type="checkbox"/> | <input type="checkbox"/> | <input type="checkbox"/> | |
| - Koelkast | <input checked="" type="checkbox"/> | <input type="checkbox"/> | <input type="checkbox"/> | <input type="checkbox"/> | |
| - Vriezer | <input checked="" type="checkbox"/> | <input type="checkbox"/> | <input type="checkbox"/> | <input type="checkbox"/> | |
| - Koel-vriescombinatie | <input type="checkbox"/> | <input type="checkbox"/> | <input type="checkbox"/> | <input checked="" type="checkbox"/> | |
| - Vaatwasser | <input checked="" type="checkbox"/> | <input type="checkbox"/> | <input type="checkbox"/> | <input type="checkbox"/> | |
| - Quooker | <input type="checkbox"/> | <input type="checkbox"/> | <input checked="" type="checkbox"/> | <input type="checkbox"/> | |
| - Koffiezetapparaat | <input type="checkbox"/> | <input type="checkbox"/> | <input type="checkbox"/> | <input checked="" type="checkbox"/> | |
| - | <input type="checkbox"/> | <input type="checkbox"/> | <input type="checkbox"/> | <input checked="" type="checkbox"/> | |
| - | <input type="checkbox"/> | <input type="checkbox"/> | <input type="checkbox"/> | <input checked="" type="checkbox"/> | |
| Keukenaccessoires, te weten: | | | | | |
| - | <input type="checkbox"/> | <input type="checkbox"/> | <input type="checkbox"/> | <input checked="" type="checkbox"/> | |
| - | <input type="checkbox"/> | <input type="checkbox"/> | <input type="checkbox"/> | <input checked="" type="checkbox"/> | |
| - | <input type="checkbox"/> | <input type="checkbox"/> | <input type="checkbox"/> | <input checked="" type="checkbox"/> | |
| - | <input type="checkbox"/> | <input type="checkbox"/> | <input type="checkbox"/> | <input checked="" type="checkbox"/> | |
| - | <input type="checkbox"/> | <input type="checkbox"/> | <input type="checkbox"/> | <input checked="" type="checkbox"/> | |
| - | <input type="checkbox"/> | <input type="checkbox"/> | <input type="checkbox"/> | <input checked="" type="checkbox"/> | |
| - | <input type="checkbox"/> | <input type="checkbox"/> | <input type="checkbox"/> | <input checked="" type="checkbox"/> | |
| - | <input type="checkbox"/> | <input type="checkbox"/> | <input type="checkbox"/> | <input checked="" type="checkbox"/> | |
| Sanitair/sauna | | | | | |
| Toilet met de volgende toebehoren: | | | | | |
| - Toilet | <input checked="" type="checkbox"/> | <input type="checkbox"/> | <input type="checkbox"/> | <input type="checkbox"/> | |
| - Toilethouder | <input checked="" type="checkbox"/> | <input type="checkbox"/> | <input type="checkbox"/> | <input type="checkbox"/> | |
| - Toiletborstel(houder) | <input type="checkbox"/> | <input type="checkbox"/> | <input type="checkbox"/> | <input checked="" type="checkbox"/> | |
| - Fontein | <input checked="" type="checkbox"/> | <input type="checkbox"/> | <input type="checkbox"/> | <input type="checkbox"/> | |
| - | <input type="checkbox"/> | <input type="checkbox"/> | <input type="checkbox"/> | <input checked="" type="checkbox"/> | |

Lijst van zaken 3

| Lijst van zaken | |  | | | |
|--|-------------------------------------|---|--------------------------|-------------------------------------|--|
| | Blijft achter | Gaat mee | Kan worden overgenomen | N.v.t. | |
| - | <input type="checkbox"/> | <input type="checkbox"/> | <input type="checkbox"/> | <input checked="" type="checkbox"/> | |
| Badkamer met de volgende toebehoren: | | | | | |
| - Ligbad | <input checked="" type="checkbox"/> | <input type="checkbox"/> | <input type="checkbox"/> | <input type="checkbox"/> | |
| - Jacuzzi/whirlpool | <input type="checkbox"/> | <input type="checkbox"/> | <input type="checkbox"/> | <input checked="" type="checkbox"/> | |
| - Douche (cabine/scherm) | <input checked="" type="checkbox"/> | <input type="checkbox"/> | <input type="checkbox"/> | <input type="checkbox"/> | |
| - Stoomdouche (cabine) | <input type="checkbox"/> | <input type="checkbox"/> | <input type="checkbox"/> | <input checked="" type="checkbox"/> | |
| - Wastafel | <input checked="" type="checkbox"/> | <input type="checkbox"/> | <input type="checkbox"/> | <input type="checkbox"/> | |
| - Wastafelmeubel | <input checked="" type="checkbox"/> | <input type="checkbox"/> | <input type="checkbox"/> | <input type="checkbox"/> | |
| - Planchet | <input type="checkbox"/> | <input type="checkbox"/> | <input type="checkbox"/> | <input checked="" type="checkbox"/> | |
| - Toiletkast | <input type="checkbox"/> | <input type="checkbox"/> | <input type="checkbox"/> | <input checked="" type="checkbox"/> | |
| - Toilet | <input checked="" type="checkbox"/> | <input type="checkbox"/> | <input type="checkbox"/> | <input type="checkbox"/> | |
| - Toilethouder | <input checked="" type="checkbox"/> | <input type="checkbox"/> | <input type="checkbox"/> | <input type="checkbox"/> | |
| - Toiletborstel(houder) | <input type="checkbox"/> | <input type="checkbox"/> | <input type="checkbox"/> | <input checked="" type="checkbox"/> | |
| - | <input type="checkbox"/> | <input type="checkbox"/> | <input type="checkbox"/> | <input checked="" type="checkbox"/> | |
| - | <input type="checkbox"/> | <input type="checkbox"/> | <input type="checkbox"/> | <input checked="" type="checkbox"/> | |
| Sauna met toebehoren | | | | | |
| | <input type="checkbox"/> | <input type="checkbox"/> | <input type="checkbox"/> | <input checked="" type="checkbox"/> | |
| | <input type="checkbox"/> | <input type="checkbox"/> | <input type="checkbox"/> | <input checked="" type="checkbox"/> | |
| <i>Exterieur/Installaties/Veiligheid/Energiebesparing</i> | | | | | |
| Schotel/antenne | <input type="checkbox"/> | <input type="checkbox"/> | <input type="checkbox"/> | <input checked="" type="checkbox"/> | |
| Brievenbus | <input type="checkbox"/> | <input type="checkbox"/> | <input type="checkbox"/> | <input checked="" type="checkbox"/> | |
| Kluis | <input checked="" type="checkbox"/> | <input type="checkbox"/> | <input type="checkbox"/> | <input type="checkbox"/> | |
| (Voordeur)bel | <input type="checkbox"/> | <input checked="" type="checkbox"/> | <input type="checkbox"/> | <input type="checkbox"/> | |
| Alarminstallatie | <input type="checkbox"/> | <input type="checkbox"/> | <input type="checkbox"/> | <input checked="" type="checkbox"/> | |
| (Veiligheids)sloten en overige inbraakpreventie | <input type="checkbox"/> | <input checked="" type="checkbox"/> | <input type="checkbox"/> | <input type="checkbox"/> | |
| Rookmelders | <input checked="" type="checkbox"/> | <input type="checkbox"/> | <input type="checkbox"/> | <input type="checkbox"/> | |
| (Klok)thermostaat | <input checked="" type="checkbox"/> | <input type="checkbox"/> | <input type="checkbox"/> | <input type="checkbox"/> | |
| Airconditioning | <input type="checkbox"/> | <input type="checkbox"/> | <input type="checkbox"/> | <input checked="" type="checkbox"/> | |
| Warmwatervoorziening, te weten: | | | | | |
| - CV-installatie | <input checked="" type="checkbox"/> | <input type="checkbox"/> | <input type="checkbox"/> | <input type="checkbox"/> | |
| - Boiler | <input type="checkbox"/> | <input type="checkbox"/> | <input type="checkbox"/> | <input checked="" type="checkbox"/> | |
| - Geiser | <input type="checkbox"/> | <input type="checkbox"/> | <input type="checkbox"/> | <input checked="" type="checkbox"/> | |
| - | <input type="checkbox"/> | <input type="checkbox"/> | <input type="checkbox"/> | <input checked="" type="checkbox"/> | |
| - | <input type="checkbox"/> | <input type="checkbox"/> | <input type="checkbox"/> | <input checked="" type="checkbox"/> | |
| - | <input type="checkbox"/> | <input type="checkbox"/> | <input type="checkbox"/> | <input checked="" type="checkbox"/> | |
| Screens | <input type="checkbox"/> | <input type="checkbox"/> | <input type="checkbox"/> | <input checked="" type="checkbox"/> | |
| Rolluiken | <input type="checkbox"/> | <input type="checkbox"/> | <input type="checkbox"/> | <input checked="" type="checkbox"/> | |
| Zonwering buiten | <input checked="" type="checkbox"/> | <input type="checkbox"/> | <input type="checkbox"/> | <input type="checkbox"/> | |
| - | <input type="checkbox"/> | <input type="checkbox"/> | <input type="checkbox"/> | <input checked="" type="checkbox"/> | |
| - | <input type="checkbox"/> | <input type="checkbox"/> | <input type="checkbox"/> | <input checked="" type="checkbox"/> | |
| - | <input type="checkbox"/> | <input type="checkbox"/> | <input type="checkbox"/> | <input checked="" type="checkbox"/> | |
| Isolatievoorzieningen (voorzetramen/radiatorfolie etc.), te weten: | | | | | |
| - | <input type="checkbox"/> | <input type="checkbox"/> | <input type="checkbox"/> | <input checked="" type="checkbox"/> | |

Lijst van zaken 4

| Lijst van zaken | |  | | | |
|--|-------------------------------------|---|--------------------------|-------------------------------------|--|
| | Blijft achter | Gaat mee | Kan worden overgenomen | N.v.t. | |
| - | <input type="checkbox"/> | <input type="checkbox"/> | <input type="checkbox"/> | <input checked="" type="checkbox"/> | |
| Telefoonaansluiting/internetaansluiting | <input checked="" type="checkbox"/> | <input type="checkbox"/> | <input type="checkbox"/> | <input type="checkbox"/> | |
| Veiligheidsschakelaar wasautomaat | <input checked="" type="checkbox"/> | <input type="checkbox"/> | <input type="checkbox"/> | <input type="checkbox"/> | |
| Waterslot wasautomaat | <input checked="" type="checkbox"/> | <input type="checkbox"/> | <input type="checkbox"/> | <input type="checkbox"/> | |
| Zonnepanelen | <input type="checkbox"/> | <input type="checkbox"/> | <input type="checkbox"/> | <input checked="" type="checkbox"/> | |
| Oplaadpunt elektrische auto | <input type="checkbox"/> | <input type="checkbox"/> | <input type="checkbox"/> | <input checked="" type="checkbox"/> | |
| | <input type="checkbox"/> | <input type="checkbox"/> | <input type="checkbox"/> | <input checked="" type="checkbox"/> | |
| | <input type="checkbox"/> | <input type="checkbox"/> | <input type="checkbox"/> | <input checked="" type="checkbox"/> | |
| Tuin | | | | | |
| <i>Inrichting</i> | | | | | |
| Tuinaanleg/bestrating | <input checked="" type="checkbox"/> | <input type="checkbox"/> | <input type="checkbox"/> | <input type="checkbox"/> | |
| Beplanting | <input checked="" type="checkbox"/> | <input type="checkbox"/> | <input type="checkbox"/> | <input type="checkbox"/> | |
| | <input type="checkbox"/> | <input type="checkbox"/> | <input type="checkbox"/> | <input checked="" type="checkbox"/> | |
| <i>Verlichting/installaties</i> | | | | | |
| Buitenverlichting | <input checked="" type="checkbox"/> | <input type="checkbox"/> | <input type="checkbox"/> | <input type="checkbox"/> | |
| Tijd- of schemerschakelaar/bewegingsmelder | <input checked="" type="checkbox"/> | <input type="checkbox"/> | <input type="checkbox"/> | <input type="checkbox"/> | |
| | <input type="checkbox"/> | <input type="checkbox"/> | <input type="checkbox"/> | <input checked="" type="checkbox"/> | |
| <i>Bebouwing</i> | | | | | |
| Tuinhuis/buitenberging | <input checked="" type="checkbox"/> | <input type="checkbox"/> | <input type="checkbox"/> | <input type="checkbox"/> | |
| Kasten/werkbank in tuinhuis/berging | <input checked="" type="checkbox"/> | <input type="checkbox"/> | <input type="checkbox"/> | <input type="checkbox"/> | |
| (Broei)kas | <input type="checkbox"/> | <input type="checkbox"/> | <input type="checkbox"/> | <input checked="" type="checkbox"/> | |
| | <input type="checkbox"/> | <input type="checkbox"/> | <input type="checkbox"/> | <input checked="" type="checkbox"/> | |
| | <input type="checkbox"/> | <input type="checkbox"/> | <input type="checkbox"/> | <input checked="" type="checkbox"/> | |
| <i>Overig</i> | | | | | |
| Overige tuin, te weten: | | | | | |
| - (Sier)hek | <input type="checkbox"/> | <input type="checkbox"/> | <input type="checkbox"/> | <input checked="" type="checkbox"/> | |
| - Vlaggenmast(houder) | <input type="checkbox"/> | <input type="checkbox"/> | <input type="checkbox"/> | <input checked="" type="checkbox"/> | |
| - | <input type="checkbox"/> | <input type="checkbox"/> | <input type="checkbox"/> | <input checked="" type="checkbox"/> | |
| - | <input type="checkbox"/> | <input type="checkbox"/> | <input type="checkbox"/> | <input checked="" type="checkbox"/> | |

Lijst van zaken 5

Lijst van zaken

Overig

Zijn er zaken die geen eigendom zijn van verkoper omdat er sprake is van een leasecontract of huurcontract. Zo ja, neemt verkoper de zaak mee of wordt het betreffende contract overgenomen?

| | Ja | Nee | Gaat mee | Moet worden overgenomen |
|--------------|--------------------------|-------------------------------------|--------------------------|--------------------------|
| CV | <input type="checkbox"/> | <input checked="" type="checkbox"/> | <input type="checkbox"/> | <input type="checkbox"/> |
| Boiler | <input type="checkbox"/> | <input checked="" type="checkbox"/> | <input type="checkbox"/> | <input type="checkbox"/> |
| Zonnepanelen | <input type="checkbox"/> | <input checked="" type="checkbox"/> | <input type="checkbox"/> | <input type="checkbox"/> |
| - | <input type="checkbox"/> | <input checked="" type="checkbox"/> | <input type="checkbox"/> | <input type="checkbox"/> |
| - | <input type="checkbox"/> | <input checked="" type="checkbox"/> | <input type="checkbox"/> | <input type="checkbox"/> |
| - | <input type="checkbox"/> | <input checked="" type="checkbox"/> | <input type="checkbox"/> | <input type="checkbox"/> |
| - | <input type="checkbox"/> | <input checked="" type="checkbox"/> | <input type="checkbox"/> | <input type="checkbox"/> |

Bijlage(n) over te nemen contracten:

-

-



Voor akkoord,
Ruben Korthuis



De opdrachtgever/verkoper,
(en echtgeno(o)t(e)/partner)

plaats en datum:

Haarlem
10-03-2025

Kirsten Dijkstra



Koper,
(en echtgeno(o)t(e)/partner)

plaats en datum:

Haarlem
10-03-2025

Spaarnijkstraat 36 - HAARLEM

VERKOOPPROCEDURE

Verkoop geschiedt conform het Amsterdamse biedsysteem

Het Amsterdamse biedsysteem wordt gehanteerd. De procedure bij de onderhandelingen over de verkoop van onroerend goed is als volgt; Er is pas sprake van onderhandelingen als op het eerste bod van een kandidaat-koper een tegenvoorstel van verkoper volgt. In deze fase wordt niet met andere gegadigden onderhandeld. Er wordt wel bezichtigd. Bij de bezichtiging moet gemeld worden dat men in onderhandeling is en dat er bij interesse een éénmalig bod kan worden uitgebracht. De makelaar mag pas met derden onderhandelen als de onderhandelingen met de eerste kandidaat-koper gegadigde op niets zijn uitgelopen. Wel kan een derde een eenmalig, maximaal bod doen. Indien dit een beter bod is dan het laatste voorstel van de eerste kandidaat-koper, wordt deze in de gelegenheid gesteld om zijn beste bod te doen. Men koppelt terug naar 1e bieder dat er een bod binnen is en dat hij zijn uiterste bod mag neerleggen. De 1e bieder kan ook bij zijn huidige bod blijven. De makelaar verstrekt geen gegevens aan derden over de hoogte van de geboden bedragen. Zolang er geen overeenstemming is, zijn partijen niet aan elkaar gebonden. Is men in onderhandeling dan moet het dus duidelijk zijn voor de 3e partij dat hij een eenmalig bod mag uitbrengen en dat dat zijn enige kans is.

Bieden

Een bod dient te allen tijde, binnen 1 werkdag, schriftelijk te worden bevestigd aan ons kantoor.

Bereikbaarheid

Bieders dienen ervoor te zorgen dat zij tijdens de onderhandeling te allen tijde bereikbaar zijn.

Gunning

Verkoper behoudt zich uitdrukkelijk het recht voor om het object te gunnen aan de gegadigde van zijn keuze.

Onderzoeksplicht

Hoewel gestreefd is naar een zo nauwkeurig mogelijke inventarisatie van de beschikbare gegevens, moet ervan uit gegaan worden dat het bovenstaande slechts indicatief is. De gegevens (bedragen, jaartallen, omschrijvingen etc.) zijn soms verkregen door mondelinge informatie, soms zijn ze uit het geheugen opgediept. De verkoper is nadrukkelijk gevraagd bij hem bekende gebreken te melden. De koper heeft echter zijn eigen onderzoeksplicht naar alle zaken die voor hem van belang kunnen zijn en kan zich nimmer beroepen op onbekendheid met feiten die hij zelf had kunnen waarnemen of die kenbaar waren uit de openbare registers. Uw makelaar kan u hierover informeren.

Erfdienstbaarheden en bijzondere bepalingen

Aan elke onroerende zaak kunnen bijzondere bepalingen verbonden zijn. Deze worden dan aan elke opvolgende eigenaar opgelegd. Ze staan gewoonlijk in het eigendomsbewijs. In het eigendomsbewijs van de huidige eigenaar kunnen erfdiensbaarheden, kettingbedingen of bijzondere bepalingen vermeld staat. Kopie van het eigendomsbewijs is op te vragen bij PUUR* Makelaars.

Bezichtiging

U kunt een vrijblijvende bezichtiging aanvragen bij ons kantoor. De makelaar verzorgt graag een rondleiding door de woning en geeft u daarbij alle mogelijke informatie. Wij zijn benieuwd naar uw reactie, laat ons dus gerust weten wat u van de woning vindt. Ook als de woning niet aan uw eisen voldoet horen wij dit graag om de verkoper hiervan op de hoogte te brengen, of u verder te helpen met het zoeken naar een geschikte woning.

NVM en MVA

Wij zijn lid van de Nederlandse Vereniging van Makelaars (NVM) en de Makelaarsvereniging Amsterdam (MVA). Al onze werkzaamheden worden verricht volgens de voorwaarden van de NVM.

KOOPAKTE

Koopovereenkomst/koopakte

De tussen verkoper en koper te sluiten koopovereenkomst komt pas tot stand zodra beide partijen een schriftelijke koopakte hebben ondertekend. Behoudens nadere afspraken gelden de standaardregels, zoals deze voorkomen in de modelkoopakte die is opgesteld door de Nederlandse Vereniging van Makelaars NVM, de Consumentenbond en de Vereniging Eigen Huis. De waarborgsom (of bankgarantie) is gebruikelijk 10 % van de koopsom en wordt voldaan aan de notaris. Eventueel door de koper te maken voorbehouden (zoals voor het verkrijgen van woonvergunning, hypotheek, nationale hypotheek garantie) worden alleen vermeld als deze in de onderhandelingen zijn afgesproken. Voor zover hieronder aanvullende clausules zijn vermeld, worden deze opgenomen in de koopakte.

Notaris

Het maken van de koopakte en leveringsakte geschiedt in Amsterdam bij de notaris. In de regio Haarlem verzorgt PUUR* Makelaars de koopakte, de notaris alleen de leveringsakte. Aangezien de kosten van de notaris in de kosten koper zijn inbegrepen en dus voor rekening koper komen, mag de koper de notaris kiezen. Voor alle transacties via ons kantoor geldt dat uitsluitend gewerkt wordt met notarissen die gevestigd zijn in de regio Amsterdam en Haarlem. Indien koper de notaris kiest buiten deze regio zal extra (reis-) tijd gedeclareerd worden op basis van uurtarief en kilometervergoeding. Onze opdrachtgevers behouden zich het recht voor eveneens aanspraak te maken op deze regeling.

Notaris kosten

De notariële eigendomsoverdracht zal plaatsvinden bij de notaris van de kopers keuze, mits deze is gelegen in een straal van 10km rondom de woning. Verkopers eventuele meerkosten (zoals reiskosten, notariële volmacht, e.d.) als gevolg van kopers notariskeuze buiten dit gebied komen volledig voor rekening van koper.

Uitdrukkelijk wijzen wij koper erop dat de koop tot stand komt onder de voorwaarde kosten koper. Hieronder dient te worden verstaan dat door de notaris bij de verkoper geen kosten in rekening worden gebracht als kadasterkosten, kosten voor het opvragen van een uittreksel Kamer van Koophandel, kantoorkosten, kosten voor het opmaken van een volmacht. Door de notaris mag bij verkoper (maximaal) in rekening worden gebracht:

- circa € 240,-- incl. BTW en kadasterkosten, ten behoeve van het opstellen van een royementsakte (heel royement)
- circa € 375,-- incl. BTW en kadasterkosten, ten behoeve van het opstellen van een royementsakte (gedeeltelijk royement)
- circa € 20,-- incl. BTW ten behoeve van het telefonisch overmaken (spoed overboeking)

De koper verplicht zich om de notaris over het bovenstaande te informeren.

Bankgarantie/waarborgsom

De bankgarantie/waarborgsom is gebruikelijk 10% van de koopsom en dient door de koper te worden voldaan aan de notaris, binnen drie weken na het tot stand komen van de overeenkomst.

Registreren koopakte

Tenzij anders wordt overeengekomen wordt de koopovereenkomst ingeschreven in de openbare registers (Dienst van het kadaster en de Openbare registers). De kosten van deze inschrijving zijn voor rekening koper.

Bedenktijd

De koper die een natuurlijke persoon is en niet handelt in de uitoefening van een beroep of bedrijf heeft bedenktijd om deze koopovereenkomst te ontbinden. De bedenktijd duurt drie dagen en begint om 0.00 uur van de dag die volgt op de dag dat de tussen partijen opgemaakte akte (in kopie) aan de koper ter hand gesteld is. Ontvangst van (een kopie van) de akte bij het notariskantoor wordt aangemerkt als terhandstelling aan koper. Indien de bedenktijd op een zaterdag, zondag of algemeen erkende feestdag eindigt, wordt deze verlengd tot en met de eerstvolgende dag die niet een zaterdag, zondag of algemeen erkende feestdag is. De bedenktijd wordt, zo nodig, zoveel verlengd, dat daarin ten minste twee dagen voorkomen die niet een zaterdag, zondag of algemeen erkende feestdag zijn.

Schriftelijke vastlegging

De partij die deze akte als eerste ondertekent, doet dit onder voorbehoud dat hij uiterlijk op de vijfde werkdag nadat hij de akte ondertekend heeft (een kopie van) de door beide partijen ondertekende akte heeft ontvangen. Indien de eerste ondertekenaar niet tijdig (een kopie van) de door beide partijen ondertekende akte heeft ontvangen, heeft hij het recht zich op het voorbehoud te beroepen, waardoor hij niet (meer) gebonden is. Dit recht vervalt als daar niet uiterlijk op de tweede werkdag nadat alsnog (een kopie van) de door beide partijen ondertekende akte is ontvangen, gebruik van is gemaakt.

Goed gedocumenteerd

"Goed gedocumenteerd" zoals opgenomen in de koopakte betekent dat de koper, indien hij/zij een beroep doet op de ontbindende voorwaarden financiering hij/zij dan een schriftelijke afwijzing van een officieel erkende financieringsinstelling dient te overleggen.

Financiering

Koper zal vanaf de dag van ondertekening van de koopovereenkomst tot en met de dag van eigendomsoverdracht geen andere financiële verplichting(en) (leningen) aangaan dan ten behoeve van de financiering van de woning tenzij deze financiële verplichting(en) niet aan de financiering van de woning in de weg staat. Indien er 2 of meer kopers zijn, zullen de inkomens van alle kopers in de financiering worden betrokken tenzij kopers dit ten tijde van der onderhandelingen uitdrukkelijk hebben bedongen.

Voorbehouden koper

Eventueel door de koper te maken voorbehouden (zoals het verkrijgen van financiering, woonvergunning, Nationale Hypotheek Garantie of een bouwkundige keuring) worden alleen in de koopakte vermeld als deze in de onderhandelingen zijn afgesproken.

Inroepen van een voorbehoud

Indien er een voorbehoud is opgenomen in de koopakte en een van de partijen hiervan gebruik moet maken, dient dit uiterlijk op de in de koopakte genoemde datum ingeroepen zijn.

**Verdere informatie**

Alle belangrijke documentatie zijn bij de verkopend makelaar tijdens kantooruren ter inzage. In veel gevallen kunnen fotokopieën worden verkregen of kunnen de gegevens aan u verzonden, gemaïld of gefaxt worden. Uiteraard kunt u bij de makelaar alle verdere informatie krijgen. Deze informatie wordt aan meerdere personen verstrekt. Aan deze gegevens kunnen geen rechten ontleend worden. De aanbieding van dit object dient te worden gezien als een uitnodiging tot het doen van een bieding. PUUR* Makelaars raadt geïnteresseerden aan, voor het doen van een bieding een eigen NVM-makelaar in te schakelen voor de begeleiding bij de aankoop.

CLAUSULES

Onderstaande clausules zullen worden toegevoegd aan de model-koopakte.

Algemene ouderdomsclausule:

Koper verklaart ermee bekend te zijn dat de woning tenminste 80 jaar oud is, wat betekent dat de eisen die aan de bouw kwaliteit gesteld mogen worden lager liggen dan bij nieuwe woningen. Tenzij de verkoper de kwaliteit ervan gegarandeerd heeft, staat verkoper niet in voor o.a. het dak, de fundering, de vloeren, de leidingen voor elektriciteit, water en gas, de riolering, rookkanalen, de afwezigheid van aantasting door houtworm en/of ander ongedierte c.q. schimmels en de afwezigheid van doorslaand en/of optrekkend vocht. Bouwkundige kwaliteitsgebreken worden geacht niet belemmerend te werken op het in de koopakte omschreven "woongebruik".

Milieuclausule (bodemgesteldheid)

Elke aansprakelijkheid van de verkoper voor bodem- en/of grondwaterverontreiniging wordt uitgesloten. Koper zal verkoper niet voor enige vorm van bodem- en/of grondwaterverontreiniging aanspreken dan alleen in het geval er sprake is van verwijtbaar toerekenbaar handelen, nalaten of verzwijgen van verkoper.

Maatvoering

De woning is opgemeten conform de branchebrede meetinstructie. De meetinstructie is bedoeld om een meer eenduidige manier van meten toe te passen voor het geven van een indicatie van de gebruiksoppervlakte. De meetinstructie sluit verschillen in meetuitkomsten niet volledig uit, door bijvoorbeeld interpretatieverschillen, afrondingen of beperkingen bij het uitvoeren van de meting. Koper vrijwaart verkoper alsmede (de medewerkers van) PUUR* Makelaars van alle aansprakelijkheid ter zake van eventueel later te constateren verschillen in maatvoering van zowel gebruiksoppervlakte als inhoud van de woning.

Funderingsclausule (funderingsgesteldheid)

Verkoper kan niet instaan voor de kwaliteit van de fundering en koper vrijwaart verkoper voor alle aansprakelijkheid met betrekking tot eventuele funderingsproblematiek.

Asbestclausule

In de onroerende zaak kunnen asbesthoudende stoffen/ materialen aanwezig zijn. Indien deze worden verwijderd dienen door koper maatregelen en voorzieningen te worden getroffen die de wetgeving voorschrijft. Koper verklaart met deze wetgeving bekend te zijn en aanvaardt alle aansprakelijkheid en gevolgen die uit de aanwezigheid van asbest en/of de verwijdering van asbest uit de onroerende zaak kan voortvloeien. In afwijking van artikel 6.3. van deze koopakte en artikel 7:17 lid 1 en 2 BW komt het geheel of ten dele ontbreken van één of meer eigenschappen van de onroerende zaak voor normaal en bijzonder gebruik en het eventueel anderszins niet-beantwoorden van de zaak aan de overeenkomst als gevolg van de aanwezigheid van enig asbest in welke samenstelling en/of op welke plaats dan ook voor rekening en risico van koper.

Zuiveringsclausule

Koper verleent bij deze volmacht aan verkoper, alsmede aan iedere afzonderlijke medewerker van de notaris die bij deze akte is aangewezen voor het verlijden van de akte van levering, namens koper mee te werken aan de akte waarbij de inschrijving van de onderhavige koopovereenkomst in de daartoe bestemde openbare registers waardeloos worden verklaard. Deze volmacht is alleen geldig, als koper als gevolg van bijvoorbeeld vernietiging, ontbinding, tijdsverloop of andere oorzaak ieder belang rechtens heeft verloren bij bedoelde inschrijving.

Overbruggingshypotheek

Koper verleent bij deze onherroepelijk toestemming aan de verkoper om het verkochte desgewenst tijdelijk -tot uiterlijk de overeengekomen dag van levering- te bezwaren met een overbruggingshypotheek. Indien deze koopakte eerder in de openbare registers mocht zijn ingeschreven zal het bepaalde in artikel 3 lid 3 boek 7 BW derhalve niet van toepassing zijn ten nadele van de desbetreffende hypotheekhouder. Het vorenstaande laat uitdrukkelijk onverlet de verplichting van verkoper om het verkochte aan de koper op de overeengekomen datum te leveren vrij van hypotheken, welke dan ook.

Lijst van (roerende) zaken

Uitgangspunt is dat de (roerende) zaken volgens de aangehechte 'lijst van zaken' in de koopsom zijn begrepen en achterblijven. Indien volgens deze lijst zaken ter overname zijn, dan dient de koper de overname c.q. overnameprijs rechtstreeks met verkoper overeen te komen en uiterlijk bij de oplevering te voldoen.

Energielabel

Koper is ermee bekend dat het energielabel is geregistreerd. Koper vrijwaart verkoper, PUUR* Makelaars en diens makelaars en/of medewerkers, van iedere aansprakelijkheid die betrekking heeft op onjuistheden, alsmede van de eventuele gevolgen hiervan. Verkoper vrijwaart PUUR* Makelaars en diens makelaars en/of medewerkers, van iedere aansprakelijkheid die betrekking heeft op onjuistheden, alsmede van de eventuele gevolgen hiervan.

Waterhuishoudingsclausule:

Koper verklaart bekend te zijn met de lokale problemen betreffende het grondwaterpeil mogelijk ontstaan als gevolg van gewijzigd duinwaterbeheer. Indien nu of in de toekomst hinder ondervonden wordt van de stand van het grondwater, vrijwaart koper verkoper van iedere aansprakelijkheid en schade hieruit voortvloeiende.

Verkoopbrochure

Koper verklaart zich op de hoogte te hebben gesteld van de inhoud van de verkoopbrochure van de betreffende woning.



PUUR* Makelaars

PUUR* Makelaars is in een relatief korte tijd uitgegroeid tot één van de toonaangevende makelaarskantoren in de regio. Kernwoorden voor dit succes zijn: de deskundigheid van de medewerkers, de nieuwe inspiratie en creativiteit in het vakgebied en een transparante, persoonlijke werkwijze. Onze naam draagt onze visie!

De gebieden waarbinnen PUUR* Makelaars opereert zijn de regio's Zuid-Kennemerland en Groot-Amsterdam, oftewel het noordelijk deel van Randstad. De nauwe samenwerking tussen onze vestigingen in Haarlem, Bloemendaal, Heemstede, Amsterdam en Bussum biedt onze relaties een direct voordeel van een breed netwerk aan contacten.

PUUR* Makelaars bestaat uit een team van enthousiaste en ervaren makelaar-taxateurs en commerciële binnendienstmedewerkers. Wij zijn lid van de Nederlandse Vereniging van Makelaars (NVM) en de Makelaarsvereniging Amsterdam (MVA). Onze makelaars-taxateurs zijn VastgoedCert gecertificeerd en al jaren actief in ons werkgebied.

PUUR* Makelaars houdt zich dagelijks bezig met het aankopen, verkopen en taxeren van onroerend goed voor particulieren en bedrijven. Naast de advisering voor de bestaande bouw heeft PUUR* Makelaars zich ook ontwikkeld als specialist op het gebied van nieuwbouw.

Onze vestigingen:

Kantoor Haarlem
Zijlweg 36
2013 DJ Haarlem
Tel: 023-542 35 42

Kantoor Bloemendaal
Bloemendaalseweg 123-B
2061 CH Bloemendaal
Tel: 023-541 09 00

Kantoor Heemstede
Binnenweg 170a
2101 JR Heemstede
Tel: 023-528 85 50

Kantoor Amsterdam
Ceintuurbaan 356-hs
1073 EL Amsterdam
Tel: 020-640 23 87

Kantoor Haarlem Noord
Jan Gijzenkade 181
2025 MA Haarlem.
Tel: 023-531 96 00

Kantoor Bussum
Huizerweg 114
1402 AJ Bussum
Tel: 035-712 10 00

Wij zijn van maandag tot en met vrijdag geopend van 08.30 tot 17.30 uur. Buiten kantooruren werken wij graag op afspraak.

Voor bezoeken kunt u bij ons terecht:

Maandag t/m donderdag : 09.00 - 21.00 uur
Vrijdag : 09.00 - 17.30 uur
Zaterdag : 10.00 - 14.00 uur